VISALAANDHRA VIJAYAWADA PHONE No. 476

విశాలాంధ్ర పత్రిక

చందా వివరాలు

	విజయవాడ్వారా	బోస్టుద్వారా
సంవత్సరం ...	28 00 ..	30 00
ఆరు మాసాలు ..	14 00 .	15 00
మూడు మాసాలు .	7 00 ..	7 75
ఒక మాసం ...	2 40 ..	2 60

విశాలాంధ్ర

4 పేజీలు 7 నయాపైసలు రిజిస్టర్డు నెం. 203A

సంపుటి 12 | విజయవాడ • 16 జనవరి 1963 • బుధవారం | సంచిక 279

మీకిష్టమైన నూనెలోనూ నానబెట్టుడు
కాశ్మీర్-కుసుం
కేశములను పెంగించును అకాలనెరసనుమాయును
చర్మపు ఉపద్రవములకు సాంటులక్స్ ములామ్ చర్మపు అపాయములకు
క్రొత్త శ్రేష్ఠమైన ఉదువత్తులు ఉపవాసనలు ఉపయోగపడు కేశరక్షకు
సంజీవగూడు వంధ్యశిడి & అపూర్వ ఔషధములు
మా స్టాకిస్టులుగా పుండుట మీకిష్టమేనా?

కొలంబో ప్రతిపాదనల ప్రాతిపదికపై భారత-చైనాల చర్చలు

ఇందుకు భారతదేశం అంగీకరించినట్లేనని కైరోలో ఆరబ్ రిపబ్లిక్ ప్రధాని అలీసాబ్రీ ప్రకటన

పార్లమెంటుకు నివేదించడమంటే ఇదే అర్థమని వివరణ

కైరో, జనవరి 15

భారత - చైనా తగాదా పరిష్కారానికి కొలంబో సమావేశం చేసిన ప్రతిపాదనలను భారత పార్లమెంటుకు సమర్పించడానికి అంగీకరించడమంటే వాటిని కనీసం సూత్రప్రాయంగా నైనా భారత ప్రభుత్వం అంగీకరించినట్లు అర్థమవుతున్నదని ఐక్య అరబ్ రిపబ్లిక్ ప్రధాని శ్రీ అలీసాబ్రీ నేడిక్కడ అన్నారు

అలీసాబ్రీ, ఢిల్లీలో ప్రధాని నెహ్రూతో జరిగిన సంభాషణల్లో పాల్గొని యిక్కడికి తిరిగి వచ్చారు.

ఐక్యఅరబ్బు రిపబ్లిక్ ప్రధాని అలీసాబ్రీ గత రాత్రి ఇక్కడ మూడు గంటలపాటు జరిగిన సమావేశంలో ప్రసంగిస్తూ యిలా అన్నారు

భారత - చైనా సరిహద్దు తగాదాను పరిష్కరించేందుకు కొలంబో సమావేశం చేసిన ప్రతిపాదనలను భారత ప్రభుత్వానికి సమర్పించడానికి భారత ప్రభుత్వం నిశ్చయించడం, ప్రతిపాదనలకు కనీసం సూత్రప్రాయంగానైనా భారత ప్రభుత్వం అంగీకరించినదని అర్థం చేసుకోవచ్చు దీనినిబట్టి చైనాతో సంప్రదింపులు ఈ ప్రతిపాదనలప్రాతిపదికగా వుండగలవని అది ఆమోదించినట్లే"

అలీసాబ్రీ అన్న ఈ మాటను కైరో రేడియో ప్రసారం చేసింది.

"నేను వెళ్ళినపని జయప్రదమైంది"

—కైరోలో అలీ సాబ్రీ

కైరో, జనవరి 14

భారత-చైనా సరిహద్దు తగాదాను శాంతియుతంగా పరిష్కరించడానికి కొలంబో రాజ్యాల ప్రతిపాదనలను ప్రధాని నెహ్రూతో వివరించడంలో శ్రీమతి సిరిమావోకు సహాయపడేందుకు ఢిల్లీకి వెళ్ళిన ఐక్య అరబ్బు రిపబ్లిక్ ప్రధాని అలీ సాబ్రీ నేడు ఇక్కడికి తిరిగి వచ్చారు

విమానాశ్రయంలో ఆయన మాట్లాడుతూ, తాను వెళ్ళినపని "జయప్రదమైనదని" తెలియజేశారు.

భారత - చైనా తగాదాను శాంతియుతంగా పరిష్కారం చేయడానికి కొలంబో రాజ్యాల చేసిన ప్రతిపాదనలపై భారత పార్లమెంటు జరిపే చర్చల వివరాలను భారతప్రభుత్వం కొలంబో రాజ్యాలకు తెలియజేయగలదని కూడా ఆయన అన్నారు

రష్యా-అమెరికా శాస్త్రజ్ఞుల మధ్య సత్సంబంధాలు వృద్ధి అవుతున్నవని అమెరికా శాస్త్రజ్ఞుని ప్రకటన

మద్రాసు, జనవరి 14

గత కొద్ది సంవత్సరాలనుంచి సోవియట్ శాస్త్రజ్ఞులకు, అమెరికా శాస్త్రజ్ఞులకుమధ్య సంబంధాలు మరింత ఎక్కువగా వృద్ధి అవుతున్నాయని అమెరికా జాతీయ సైన్సు ఎకాడమి ఉపాధ్యక్షులు ప్రొఫెసర్ ఆర్. ఇ. మర్మన్ అన్నారు.

అధునాతనమైన విషయాలనుండి చిన్న విషయాలవరకు రష్యా, అమెరికా శాస్త్రజ్ఞులమధ్య ఒకరికొకరు తెలియజేసుకోవటం జరుగుతున్నదని, క్రమంగా తూర్పు, పశ్చిమాలమధ్య అఖాతం పూడిపోతున్నదని ఆయన పేర్కొన్నారు.

తూర్పు - పశ్చిమాల మధ్య సుహృద్భావం పెరిగినట్లయితే అభివృద్ధి చాలా హేతుస్థాయిలో జరగగలదన్నారు.

సింహళ ప్రధాని సిరిమావో ఐక్య అరబ్ రిపబ్లిక్ ప్రధాని అలీసాబ్రీ, ఘనా న్యాయశాఖామంత్రి ఒఫోరి అట్టా
భారత ప్రధాని నెహ్రూతోనూ, ఇతర మంత్రులు లాల్‌బహదూర్‌శాస్త్రి, అశోక్‌సేన్‌లతోనూ భారత చైనా వివాదంపై జరుపుతున్న చర్చలు.

సింహళంకు శ్రీమతి సిరిమావో పయనం

న్యూఢిల్లీ, జనవరి 15

సింహళప్రధాని శ్రీమతి సిరిమావో ఈవేళ ఉదయం బొంబాయిమీదుగా సింహళానికి బయలుదేరి వెళ్ళారు.

పాలమ్ విమానాశ్రయంలో ఆమెకు రాజలాంఛనాలతో వీడ్కోలు ఇచ్చారు. ఆమెకు వీడ్కోలివ్వడానికి విమానాశ్రయానికి ప్రధాని నెహ్రూ కూడా వచ్చారు

విమానంఎక్కి వెళ్ళిపోయేముందు శ్రీమతి సిరిమావో పైనికవందనాన్ని స్వీకరించారు

గురజాడ రచనలు రష్యన్ భాషలో ప్రచురణ

మాస్కో, జనవరి 15

సోవియట్ దేశంలో యింతవరకూ కొద్దిమంది సాహితీ పరిశోధకులకు మాత్రమే తెలిసివుండిన మహాకవి గురజాడ అప్పారావుగారి రచనలు యిప్పుడు మొట్టమొదటిసారిగా రష్యన్ భాషలో ప్రచురింపబడ్డాయి.

ఈ సంపుటంలో మహాకవి గేయాలు, కథలే గాక వారి ప్రఖ్యాత నాటకం "కన్యాశుల్కం" కూడా చేరి వుంది. ఈ రచనలన్నీ తెలుగు నుండే అనువాదం చేయబడ్డాయి.

తెలుగు సాహిత్యంలో కొత్త దనితకు మార్గం వేసి, వ్యవహారిక భాషలో రచనలను జరిపి, సాహిత్యాన్ని సామాన్య ప్రజలకు అందుబాటులోకి తెచ్చినవారుగా పరిగణింపబడుతున్న శ్రీ అప్పారావుగారి రచనల సంపుటంగా ప్రకటింపబడటానికి ముందు సోవియట్ దేశంలో వారి రచనలను గురించి పరిశోధనలు కొనసాగాయి

ఈ సంపుటిని తయారు చేయటంలో భారతీయ రచయితలు, సాహిత్య విమర్శకులు సోవియట్ పరిశోధనలకు అత్యంతంగా తోడ్పడ్డారు.

మన స్వాతంత్ర్య పరిరక్షణకై విలాసాలను విడనాడండి

టోగో తిరుగుబాటుకు కారణాలు

నిరుద్యోగమూ, నిరంకుశత్వమని సైనిక ప్రతినిధి వివరణ

లోమ్, జనవరి 15

"దినదినమూ పెరుగుతూన్న నిరుద్యోగమూ, నిరంకుశత్వమూ, వ్యక్తిగత పెత్తందారీతనమూ, నిరంకుశ అరెస్టులూ" అధ్యక్షుడు సిల్వానస్ ఒలింపియా ప్రభుత్వంపై తిరుగుబాటుకు ప్రధాన కారణాలని, ఒలింపియా ప్రభుత్వంపై తిరుగుబాటు గావించిన సైనిక ప్రతినిధి చెప్పారు

అంతేగాక "టోగో విదేశాంగ విధానంలో కిరడుగట్టిన వేర్పాటు విధానమూ సైన్యము పట్ల ద్వేషము" కూడ కారణాలన్నారాయన

తిరుగుబాటు కమిటీ సెక్రటరీ మాన్యుయల్ ఓడ్జోర్, ఆ కమిటీ సభ్యులు ఆదుగు సమక్షంలో రాండల్ స్టేట్స్‌మెంట్ లోమ్లో టోగో ఆఫ్రికన్ ఆఫీసర్ అసోసియేషన్ ప్రెసిడెంటు ప్రెస్ విలేకరితో ప్రసంగిస్తూ, ఒలింపియో ప్రభుత్వపు అధ్యక్షుడు మొదటినుండి అన్యాయంగానూ, నిరంకుశంగానూ, ద్వేషంతోనూ ప్రవర్తించాడన్నారు

స్టేట్స్‌మెంట్ కాంగో యింకా యీ విధంగా చెప్పారు తిరుగుబాటు ఉద్యమం కేవలం టోగో దేశానిది" "ఫ్రెంచి సైన్యంలో గల మాజీ టోగో సైనికులు ఇంకా మాతృజీవనంలోకి తిరిగి తీసుకోబడలేదు వారి తిరుగుబాటును సమర్థించారు. తిరుగుబాటుకు మూడురోజులు ముందు జాతీయ జీవనంలోకి తీసుకోబడని 7 వందలమంది మాజీ టోగో సైనికులు తమ దుస్థితిని వివరించమని అధ్యక్షుడు ఒలింపియోను కోరారు. దానికి లభించిన సమాధానం "బగ్గమైన తిరస్కారం"

గ్రునిట్స్కీ కొత్తప్రధానాకి

కీ శే అధ్యక్షుడు సిల్వానస్ ఒలింపియో మరణానంతరం మాజీ ప్రధానమంత్రి నికోలస్

(మిగతా 8 వ పేజీలో)

అణ్వస్త్ర పరీక్షల నిషేధపు ఒడంబడిక దగ్గరపడినట్లున్నదని అమెరికా అధికారి

వాషింగ్టన్, జనవరి 15

అణ్వస్త్ర నిషేధపు ఒడంబడిక "దగ్గరపడినట్లున్నదని" అమెరికా ఆయుధ అజమాయిషీ, నిరాయుధీకరణ వ్యవహారాలశాఖ అధిపతి విలియమ్ ఫాస్టర్ గతరాత్రి అన్నారు

అయితే, అది జరగాలంటే సోవియట్ ప్రభుత్వం ఎక్కడికక్కడ జరగవలసిన తనిఖీల విషయాన్ని మరింత వెసులుబాటు ధోరణిని కనబరచాలన్నారు.

పశ్చిమ ఇరియన్‌కి శ్రీనరసింహం ప్రయాణం వాయిదా

బరాస, జనవరి 15

బరాస ప్రధాన కార్యదర్శి కార్యవర్గ అధిపతి అయిన సి. వి. నరసింహం, పశ్చిమ ఇరియన్‌కి తన ప్రయాణాన్ని పరిహరోజులు వాయిదా వేసుకున్నారని నిన్న వెల్లడయింది.

శాంగో పరిస్థితుల దృష్ట్యా నూ, ఇండోనీషియా విదేశాంగశాఖ ఉపమంత్రి త్వరలో న్యూయార్క్ రానుండడంవల్లనూ, ఈయన తన్నిరయాణం వాయిదా వేసుకున్నారని తెలుస్తుంది

పశ్చిమ ఇరియన్ బరాస అధీనంలో ఉండే గరిష్ఠ రవదళ మే మొదటి తేదీతో పూర్తిఅవుతుంది ఆరోజునుండి అది ఇండోనీషియా అధికారం కిందికి వస్తుంది

బొలీవియా కొత్త రాయబారి న్యూఢిల్లీరాక

న్యూఢిల్లీ, జనవరి 14

భారతదేశంలో బొలీవియా కొత్త రాయబారిగా నియమించబడిన మారియో సాంచెజ్ వయారియారే శ్రీ డిల్లీకి చేరుకొన్నారు. భారతదేశంలో బొలీవియా రాయబార కార్యాలయం ఇక్కడ ఏర్పాటుచేస్తారు.

శాంతిరక్షణ కనువైన చర్యలకు భారతదేశ సంసిద్ధత

కొలంబోదేశాల ప్రతిపాదనలపై చర్చల అనంతరం సంయుక్త ప్రకటన

న్యూఢిల్లీ, జనవరి 13

"దేశంయొక్క ఆత్మగౌరవానికి అనుగుణంగా శాంతి రక్షణకు అవసరమయిన చర్యలను తీసుకోడానికి భారతదేశం సంసిద్ధమైన"ని భారత ప్రధాని నెహ్రూ, కొలంబో సమావేశం ప్రతినిధి వర్గాల నాయకులకు తెలియజేశారని నేడు ఢిల్లీ చర్చలు ముగిసిన సందర్భంలో వెలువడిన సంయుక్త ప్రకటన తెలుపుతూంది

భారత-చైనా సరిహద్దు తగాదాపై కొలంబో సమావేశం చేసిన సూచనలను గురించి, ఆ సమావేశం తెలుపు సింహళ ప్రధాని శ్రీమతి సిరిమావో, ఐక్యఅరబ్బు రిపబ్లిక్ ప్రధాని అలీసాబ్రి, ఘనా న్యాయ శాఖామంత్రి ఒఫోరి అట్టాలు భారత ప్రధాని నెహ్రూతో జరిపిన సంప్రతింపులు నేడు ముగిశాయి

కొలంబో సమావేశంలో పాల్గొన్న దేశాలు చొరవ తీసుకొన్నందుకు భారత ప్రభుత్వం హర్షిస్తున్నదనీ, కొలంబో సమావేశ ప్రతిపాదనలనూ, వాటిపై వివరణలనూ భారత పార్లమెంటు ఎదుట పెడతానని ప్రధాని నెహ్రూ, అముగుబాయకులకూ తెలిపారని, ఈ సంయుక్త ప్రకటన తెలుపుతూంది పార్లమెంటు చర్చించిన తరువాత, ఈ ప్రతిపాదనలపై తమ తుది జవాబును కొలంబో సమావేశానికి అందజేసామని కూడా ప్రధాని నెహ్రూ తెలిపారన్నది

సంయుక్త ప్రకటనలో ఇలా ఉంది "సింహళ ప్రధాని గౌరవనీయులు శ్రీమతి సిరిమావో బండారునాయకె, సింహళ విదేశాంగ రక్షణ శాఖల పార్లమెంటరీ కార్యదర్శి ఫెలిక్స్ బండారునాయకెతోసహా, భారత-చైనా సరిహద్దు తగాదా శాంతియుత సంప్రతింపులద్వారా పరిష్కారమయేందుకు కొలంబో సమావేశం చేసిన సూచనలను వివరించేందుకై, దేవలేపేని ఢిల్లీ వచ్చారు ప్రధానులగవ లేపేతరకు ఉన్నారు ఎక్కడ ఉన్న సమయంలో నే ఐక్య అరబ్బు రిపబ్లిక్ ప్రధాని

(మిగతా 8 వ పేజీలో)

లెబనాన్ ప్రధాని రాక

న్యూఢిల్లీ, జనవరి 15

లెబనాన్ ప్రధానమంత్రి శ్రీ రాషిద్ కరమి భారతదేశ పర్యటనకై నేడు ఇక్కడకు వచ్చారు. విమానాశ్రయంలో ప్రధాని నెహ్రూ ఆయనకు స్వాగతం చెప్పారు.

ఎప్పుడు భారతదేశం వచ్చే సదవకాశం లభిస్తుందా అని తాను ఎదురుచూశానని, తన కోర్కె నేటికి ఫలం అయ్యిందని ఆయన అన్నారు

తన భారతదేశ పర్యటన లెబనాన్ - భారతి స్నేహ సంబంధాలను మరింత దృఢతరం చేయడానికి తోడ్పడుతుందని తాను భావిస్తున్నానన్నారు

భారతదేశంలోఉన్నా తన ఇంటివద్ద నున్నట్లు ఉన్నదని ఆయన అన్నారు.

విమానాశ్రయం లెబనాన్, భారతదేశ జాతీయ కెండాలతో అలంకరింపబడింది ఢిల్లీ మేయరు లెబనాన్ ప్రధానిని పూలమాలాంకృతుణ్ణి చేశారు

విమానాశ్రయానికి వచ్చిన వివిధ మంత్రులతోను, ఉన్నతోద్యోగులతోను కరచాలం అనంతరం ఆయన సైనిక వందనం స్వీకరించారు.

విమానాశ్రయం నుండి ప్రధాని నెహ్రూతో రాష్ట్రపతి భవనానికి బయలుదేరి వెళ్ళారు

పదిరోజులపాటు భారతదేశంలో పర్యటన

ఆయన భారత దేశంలో పదిరోజులపాటు పర్యటించుతారు.

లెబనాన్ ప్రధానమంత్రి మూడు రోజులు రాజధానిలో వుండి, ఆ తరువాత నంగల్, ఆగ్రా, హైదరాబాద్, బెంగుళూరు, బొంబాయి, అజంతాలను సందర్శించుతారు

జనవరి 16వ తేదీన ఎర్రకోటవద్ద ఢిల్లీ పౌరులు ఆయనకు పౌరసన్మానం జరుపుతారు.

జనవరి 28వ తేదీన ఒక ప్రత్యేక స్వాతంత్ర్యోత్సవం జరిపి లెబనాన్ ప్రధానమంత్రికి ఉస్మానియా యూనివర్శిటీవారు డాక్టరేట్ ప్రదానం చేయుతారు

నేటి విపద్దశలో నైనా నగలు కొనవద్దు

మహిళలకు బంగారం కంట్రోలుబోర్డు అధ్యక్షుడు శ్రీ జి. వి. కోటక్ విజ్ఞప్తి

బొంబాయి, జనవరి 14

బొంబాయిలో బంగారం మార్కెటులో నగల కొనుగోలుకు రోజురోజుకూ పొత్తిడి ఎక్కువకావటంవల్ల 10 గ్రాముల తూకంగల బంగారం ధర ప్రభుత్వం నిర్ణయించినరేటు రు 102 75 న పైలు కాగా, మూడు లేక నాలుగురెట్లు పెరిగిన మజూరీతో కలిపి వెడది రు 120 లకు పెరిగింది

అందువల్ల కనీసం అత్యవసర పరిస్థితి అనుభవిస్తున్న కాలంలో నైనా-బంగారు నగలు కొనడంమానుకొని, పాత నగలు, ఆభరణాలు ధరించుకోడానికే శ్రీమతులు మొగ్గుచూపాలని బంగారం కంట్రోలు బోర్డు అధ్యక్షుడు శ్రీ జి. వి. కోటక్ నేడొక ప్రకటన ద్వారా మహిళలకు విజ్ఞప్తి చేశారు

అంతేగాక, మహిళలు తమ కుమార్తెల వివాహం సందర్భంగా బంగారపు కట్నం బంగారం రూపంలో కాక, బంగారం బాండ్లరూపంలో యివ్వాలని కూడా ఆయన విజ్ఞప్తి చేశారు

బంగారం కంట్రోలుబోర్డు ఈ నెల 18, 19 లలో బొంబాయిలో సమావేశమై గత వారంలో బంగారంపై కొత్తగా కంట్రోలు విధించినప్పటినుంచి దేశంలో యేర్పడ్డ పరిణామాలను పునర్విమర్శన చేస్తుంది.

ఆయన తన ప్రకటనలో, ప్రస్తుత అత్యవసర పరిస్థితిలో బంగారు నగలు కొనకుండా వుండటమే దేశభక్తి అని ఎంచుకొంటుందనీ, బంగారు నగలు ఉపయోగించుకోవడాన్ని గాని, లేదా కొత్త నగలు కొనడాన్ని గాని ప్రభుత్వం నిషేధించలేదనీ, అయితే 14 క్యారెట పన్నెతుమించి కొత్త ఆభరణాలను చేయించుకోవద్దని హెచ్చరించ మే నిర్ణయించిందని ఆయన అన్నారు

అంచేత 14 క్యారెటుకు మించకుండా నగలు కొనదలచినవారుగూడా దేశానికి సేవచేస్తున్నట్లేనని ఆయన ఈ ప్రకటన

(మిగతా 6 వ పేజీలో)

అడగాలి! అడగాలి!
ఆకలిబాధలు పోవాలంటే
మనయింతా ఏకంకావాలి
శ్రీవిజయగోపాల్ వారి
"చిట్టితమ్ముడు" చూడండి
దర్శకత్వం తిలక్ సంగీతం పెండ్యాల
పూర్ణా థియేటర్
REVATHI

మీ పొగమేఘాలు — మీరాకకు నిదర్శనమా!
ఉత్తరాపేక్షగల కార్యాలయమునకు వ్యాపారస్థులు వెళ్లినప్పుడు మీ ఆగమన సూచకంగా తప్పనిసరి సిగరెట్ పొగమేఘాలుగాని, మీ రాకకు నిదర్శనంగా నేలమీద సిగరెట్ పీకలు అగ్నిపుల్లల శ్రేణిగాని దూరిగా వుండ అవసరం లేదు
ధూమపానమునకు బహూకరించుటకు మంచి ఆహ్లాదకరమైనవి
పనామా
Panama 20 CIGARETTES
ఇవి చివరి దమ్ము వరకూ మంచివి
క్రిష్ణా & మిత్రులు లిమిటెడ్
సోల్డ్ బై బాంబే కంపెనీ ప్రైవేటు లిమిటెడ్
బొంబాయి 56
భారతదేశమందు ఇట్టి పరిశ్రమల్లో గొప్ప జాతీయ సంస్థ

విశాలాంధ్ర

శుభసూచన

శ్రీమతి బండారనాయకే శాంతి యాత్ర జయప్రదమయ్యే సూచనలు కనిపిస్తున్నాయి

'కొలంబో రాజ్యాల ప్రతిపాదనలు, వాటి వివరణ చూస్తే, మొత్తం మీద సెప్టెంబరు 8, 1962 తర్వాత చైనా జరిపిన దురాక్రమణ అంతమవుతుంది' అనే అభిప్రాయానికి భారత ప్రభుత్వం వచ్చినట్లు తెలుస్తున్నది

కనుక ఈ ప్రతిపాదనలను భారత పార్లమెంటు ఆమోదానికి నివేదించాలని కేంద్ర మంత్రి వర్గం నిశ్చయించింది కూడా

భారత దేశంపై చైనా జరిపిన దురాక్రమణ అంతమై భారత దేశానికి గౌరవ ప్రదమైన శాంతి ఏర్పడాలని వాంఛించే ప్రతి ఒక్కరూ ఈ పరిణామాలకు సంతృప్తి వెలిబుచ్చగలరు

ఈ ప్రతిపాదనల ప్రాతిపదికపై మన్నికైన శాంతి ఏర్పడుతుందా? లోగడ జరిపినట్లు తిరిగి చైనా మనపై మరొక దాడి జరపదనే నమ్మకమేముంది? అనే ప్రశ్నలు ఉదయించవచ్చు

ఒకసారి అనుకోని విధంగా ఆకస్మిక దురాక్రమణకు గురియైన భారతప్రజ, ఏది ఎమైనా తిరిగి అలాంటి ప్రమాదం జరగరాదు అని ఆశించడం పూర్తిగా సబబు కనిపిస్తున్నది. కనుక ఈ ప్రతిపాదనలను భారత పార్లమెంటు ఆమోదానికి నివేదించాలని కేంద్ర మంత్రి వర్గం నిశ్చయించింది కూడా

భారత దేశంపై చైనా జరిపిన దురాక్రమణ అంతమై భారత దేశానికి గౌరవ ప్రదమైన శాంతి ఏర్పడాలని వాంఛించే ప్రతి ఒక్కరూ ఈ పరిణామాలకు సంతృప్తి వెలిబుచ్చగలరు

ఈ ప్రతిపాదనల ప్రాతిపదికపై మన్నికైన శాంతి ఏర్పడుతుందా? లోగడ జరిపినట్లు తిరిగి చైనా మనపై మరొక దాడి జరపదనే నమ్మకమేముంది? అనే ప్రశ్నలు ఉదయించవచ్చు

ఒకసారి అనుకోని విధంగా ఆకస్మిక దురాక్రమణకు గురియైన భారతప్రజ, ఏది ఎమైనా తిరిగి అలాంటి ప్రమాదం జరగరాదు అని ఆశించడం పూర్తిగా సబబు కనిపిస్తున్నది. కనుక ఈ ప్రతిపాదనలను భారత పార్లమెంటు ఆమోదం లభించేటట్లు చూడవలసిన బాధ్యత ప్రజాతంత్ర శక్తులపై వున్నది

దేశ రక్షణ అవసరమైన సర్వ సన్నాహాలను ప్రభుత్వం నిరంతరమూ చేసుకుంటూనే ఉండాలి అనే విషయంలో ఏమరుపాటుకూడదు. దాంతోపాటు, ప్రపంచ ప్రజాభిప్రాయం, భారత వాదనకు సముఖంగా మారిన విషయాన్ని, కొలంబో ప్రతిపాదనలు మొత్తం మీద సెప్టెంబరు 8 పూర్వపు పరిస్థితి పునరుద్ధరణకు దగరగా ఉన్న అంశాన్ని గమనించాలి. ఈ ప్రతిపాదనకు చైనా వెలిబుచ్చిన సుముఖతకు కారణం ప్రపంచ ప్రజాశక్తులు చైనాపై తెచ్చిన ఒత్తిడేనని కూడా గుర్తించాలి

ఈ పరిణామాలన్నిటిని ప్రశాంతంగా ఆలోచించినపుడు, భారత ప్రజలు, కేంద్ర ప్రభుత్వం నేడు తీసుకున్న నిర్ణయానికి అమోదం వెలిబుచ్చుతారనే మా విశ్వాసం

శ్రీమతి సిరిమావో సమాజవికాస కేంద్రం సందర్శన

న్యూఢిల్లీ, జనవరి 14

సింహళ ప్రధాని శ్రీమతి సిరిమావో ఇక్కడికి 8 మైళ్ళదూరంలోవున్న పంజాబులోని కుర్లాలోని కమ్యూనిటీ ప్రాజెక్టు కేంద్రాన్ని సందర్శించారు.

ఆమెతోపాటు శ్రీ ఫెలిక్స్ బండారనాయకే వెళ్ళారు

భారత ప్రభుత్వం తరపున కేంద్ర డిప్యూటీ మంత్రి శ్రీ బి యస్ మూర్తి వారివెంట వెళ్ళారు

శ్రీమతి సిరిమావో అక్కడ నూనెలు పిండే పనిచేసే కారక వ్యాయామం, పశువైద్యశాలలో పశుప్రదర్శనలను చూశారు

ఆమె ఒక ఆయుర్వేద ఆసుపత్రిని, ఒక సహకార స్టోర్స్‌ను, ఆరోగ్య కేంద్రాన్ని, గ్రామంలోని మహిళా మండలి కేంద్రాన్ని కూడా చూశారు

మహిళామండలి కేంద్రంలోని స్త్రీల సమావేశంలో ఆమె ప్రసంగిస్తూ, భారతీయ గ్రామసీమల్లో జరుగుతున్న అభివృద్ధి కార్యక్రమాలను చూసి తాను చాలా సంతోషించానన్నారు సింహళంలో కూడా ఇక్కడివలెనే సామాజికాభివృద్ధి కార్యక్రమాలు సాగుతున్నాయనీ, ఉభయ దేశాలు ఒకరి అనుభవాన్ని తీసుకొని మరొకరు లాభపడతారనీ చెప్పుకుపిన తెలాంటి సందేహమూ లేదని ఆమె అన్నారు.

ఆసియాలో అభివృద్ధికోసం కృషి జరుపుతున్న రెండు మహా దేశాలు ఒకదానితో మరొకటి పోరాడుకోవడం చూచి తాను తీవ్రమైన ఆందోళనకు చెందానని శ్రీమతి సిరిమావో అన్నారు.

భారత - చైనా మధ్య యుద్ధం జరిగితే అది వాటికేగాక ఆసియా అంతటికీ నష్టం జరుగుతుందని ఆమె అన్నారు

తమ అభివృద్ధి కార్యక్రమం కొనసాగాలనుకొంటే శాంతి తప్పని సరిగా అవసరమన్నారు.

తమ సమస్యలు తగాదాలు సంప్రతింపుల ద్వారా శాంతియుతంగా పరిష్కరించుకోవలసిందిగా ఉభయ దేశాల ప్రధాన మంత్రులకు విజ్ఞప్తి చేసేందుకు గాను తాను చైనా, భారతదేశాలను సందర్శించాననీ, శాంతమను విజ్ఞప్తిని టేటింగలనీ ఆశాభావం గలదని శ్రీమతి సిరిమావో అన్నారు.

పిడివాదానికి వ్యతిరేకంగా పోరాటం; పార్టీ ఐక్యతకై నిర్విరామకృషి

ఈ రెండూ అజయ్ కృషిలోని ముఖ్యాంశాలని

ఛైర్‌మన్ శ్రీ ఎస్. ఎ. డాంగే వివరణ

[అజయ్‌ఘోష్ మొదటి వర్ధంతి సందర్భంలో నన్ను ఏమైనా చెప్పమని అడిగారు. చాలా చెప్పవచ్చు, అయితే నా మనస్సుకు తట్టే అత్యంత ప్రధాన విషయం మీముందే?

అజయ్ మొదటివర్ధంతి సమయంలో భారత - చైనా ఘర్షణతో ఆయన ఏ పార్టీ ఐక్యతకోసమైతే కృషిచేసారో, దీన్నైతే సంరక్షించడానికి ఆయనబిడ్డతో ఆ పార్టీ ఐక్యతకు తీవ్రమైన సంక్షోభ ప్రమాదం మీర్చింది

సంక్షోభం సంవత్సరాల క్రితం 1951 లో అజయ్ పార్టీ ప్రధాన కార్యదర్శి అయ్యాడు. పార్టీ సంక్షోభంలో వున్నప్పుడు ఆయన ఆ సాహసంలోకి వచ్చాడు పార్టీకి "దళపవారీ"వస్తున్నదని చెప్పబడే మరో సంక్షోభంలో పార్టీ చిక్కుకొన్నప్పుడే ఆయన ఆ స్థానంలో వుంటూ దాని పోయారు. అయితే, ఎన్నికల ముందు భారతదేశ పరిస్థితులను అంచనా వేస్తూ తన ప్రఖ్యాత ఇంటర్వ్యూ ఇచ్చిన నూతన సందర్భంలో ఆయన మృతి చెందారు.

1951 లో అజయ్ జాయకత్వాన పార్టీ కేంద్రకమిటీ తన ఎన్నికల ప్రణాళికను, ఎత్తుగడలను రూపొందించినప్పుడు గర్వించదగిన తెలంగాణా రైతాంగ పోరాటం జారసత్వంవుంది అంతే కాదు రిపబ్లిక్ మొదటి పార్లమెంటులో ప్రజాస్వామ్యాన్ని నెలకొల్పి దానిని అనులజయపుతోపాటు శాశ్వత ఆకేవన జనసామాన్యంలో వుంది ఆ ఎన్నికల్లో మనం పొందిన విజయాలకు మితవాద అభివృద్ధి నిరోధకవర్గాలు ఆశ్చర్యం పొందాయి, మనతో కొంత మందిమి కూడా ఆశ్చర్యం పొందాం

పది సంవత్సరాల అనంతరం తృతీయ జనరల్ ఎన్నికలకోసం పర్యటన జరుపుతున్నప్పుడు అజయ్ చనిపోయారు. పార్టీ యింతకుముందుకంటే బిన్నమైంది తత్ఫలితంగా విజయవాడ మహాసభలో రాజకీయ తీర్మానాన్ని ఏకగ్రీవంగా ఆమోదించారు.

ఐక్యత అనంతరం తిరిగి సంక్షోభం

కాని మరొకవైపున పార్టీ చీలిపోయింది. వామపక్ష ఒంటెద్దు విధానం మరోసారి విజృంభించింది వ్యక్తి పూజ అనంతరం అంతర్జాతీయ కమ్యూనిస్టు ఉద్యమంలో తిరోగామి విధేయాలను ఆధారం చేసుకొని, తీవ్రమైన సంక్షోభం మూలంలోకి వెళ్లి తీవ్రతరం కాజొచ్చింది

1960 లో మాస్కోలో జరిగిన 81 పార్టీల మహాసభలో పాల్గొన్న పార్టీ ప్రతినిధి వర్గానికి అజయ్‌ఘోష్ నాయకత్వం వహించాయి. మన ప్రతినిధివర్గం ఏకాభిప్రాయాన్ని వెలిబుచ్చింది ఆ మహాసభలో అంతర్జాతీయ డాక్యుమెంటు ఏకగ్రీవంగా ఆమోదించబడింది.

కాని ఒక్క సంవత్సరం లోపులోనే వ్యత్యక్త చెడిపోయింది మళ్ళీ ఇప్పుడంతా కొనసాగింది తయారైంది. "ఆధునిక రివిజనిజాన్ని" అనుసరించుతున్నారనీ, లాంగుబాటు తత్వాన్ని ప్రదర్శించుతున్నారనీ చైనా ఇతరులను నిందించుతోంది వామపక్ష ఉసాహస విధానాన్ని, అవకాశవాదాన్ని దేబట్టిందని చైనాను యితరులు నిందించుతున్నారు

మార్క్సిజం - లెనినిజం యొక్క నిర్మలత్వాన్ని తామే కాపాడుతున్నామని చైనా పార్టీ చెప్పుకొంటున్నది ఇతరులంతా రెండు ఇంటర్నేషనల్‌కు సంబంధించినవారంటూ, అలాంటి వారి నుండే మార్క్సిజాన్ని కాపాడేందుకు పూర్వం లెనిన్ వారినుండి విడిపోయారని చెప్పుతోంది అలా వారినుండి తాను విడిపోగలనని బెదరించుతోంది ఎవరినైతే మన ఆందోళనకు చెందానని శ్రీమతి సిరిమావో అన్నారు.

భారత - చైనా మధ్య యుద్ధం జరిగితే అది వాటికేగాక ఆసియా అంతటికీ నష్టం జరుగుతుందని ఆమె అన్నారు

తమ అభివృద్ధి కార్యక్రమం కొనసాగాలనుకొంటే శాంతి తప్పని సరిగా అవసరమన్నారు.

తమ సమస్యలు తగాదాలు సంప్రతింపుల ద్వారా శాంతియుతంగా పరిష్కరించుకోవలసిందిగా ఉభయ దేశాల ప్రధాన మంత్రులకు విజ్ఞప్తి చేసేందుకు గాను తాను చైనా, భారతదేశాలను సందర్శించానని, శాంతమను విజ్ఞప్తిని టేటింగలనీ ఆశాభావం గలదని శ్రీమతి సిరిమావో అన్నారు.

నేడు మన ప్రధాన కర్తవ్యమైంది

ఫలితాలు ఆయన చూడలేకపోయారు

ఎన్నికల్లో ఇంతకుముందు కంటే మనం బాగా గెలిచాం అయితే అభివృద్ధి నిరోధకులుకూడా బలమైన స్థానాలను గుంజుకోగలిగారు ఈ ఫలితాలను చూడే వరకూ అజయ్ బ్రతికివుండలేదు మితిమీరిన ఎనర్జీ తిక్కి, ఆరోగ్యం పట్ల నిర్లక్ష్యం, విరామమెరుగనిపని, అందోళన-ఇవన్నీ ఆయన గుండెజబ్బును అధికం చేయడానికి కారణమయ్యాయి. 1962 జనవరి 18 న తేదీన ఆయన కన్నుమూశారు.

ఎన్నికల్లో మనం విజయమూ, విజయాలను సాధించగలిగాం కాని, ఏవ్యక్తికైతే పడేండ్లుగా నిర్మించడానికి అజయ్ ప్రయత్నించి, కొంతవరకు జయప్రదమయ్యారో అది భారత-చైనా ఘర్షణవలన దెబ్బతిన్నట్లు కనపడుతున్నది

అందువలన నేడు, కర్తవ్యం మనం అతి క్లిష్టసమస్య అయిన పార్టీసమస్యను గురించి, అంతర్జాతీయ కమ్యూనిస్టు ఉద్యమాన్ని గురించి మనం అంతా ఆలోచించవలసివుంది అంతర్జాతీయంగా 1930 సంవత్సరంలో సాధించిన ఐక్యతనూ, జాతీయంగా, 1951 లో విజయవాడ మహాసభలో సాధించిన ఐక్యతను మరొకసారి తిరిగి మనం నెలకొల్పుకోవాలి

ఐక్యతను సాధించుకోగలం

మనకు సంబంధించిన పరిమితమైన బాధ్యతకైనా కనీసం నెరవేర్చగలిగిన సాధనం మనవద్దవున్నదా? మనవద్ద వుంది అజయ్‌కు గల నిస్వార్థత, పోర్కు మన అందరిలోవుంది, మనం తాలుకు కట్టుబడి, సరియైన పార్టీ పద్ధతులను అనుసరించిన పక్షంలో మన ఐక్యతను తిరిగి నెలకొల్పుకొని మన దేశాన్ని, మన వర్గాన్ని ముందు భవిష్యత్తుకు తీసుకొని వెళ్ళగలం

ఎదేండ్లక్రిందట అజయ్ జాయకత్వానికి వచ్చినప్పుడుగాని, ఆతరువాత పడేండ్లకు ఆయన చనిపోయిన పరిస్థితుల్లోగాని, ఎలాంటి సంక్షోభాన్ని అయినా మార్క్సిజం - లెనినిజం అధిగమించగలదు!

మానవుడు పోతాడు, అయినా మానవజాతి మనగలుగుతుంది; ముందుకు సాగిపోతుంది. జనవరి 9

మరో 10 లక్షలటన్నుల పంచదార ఉత్పత్తి

అవసరమని కేంద్ర వ్యవసాయ శాఖాధికారి ప్రకటన

సాంగ్లీ, జనవరి 14

విదేశీ మారకద్రవ్యం సంపాదించడం కోసం దేశంలో ఇప్పుడు ఉత్పత్తి చేయబడే 25 లక్షల టన్నులకాక, అదనంగా మరో 10 లక్షల టన్నుల పంచదారను ఉత్పత్తి చేయవలసి వుంటుందని కేంద్ర వ్యవసాయ మంత్రిత్వశాఖ సంయుక్త కార్యదర్శి శ్రీ యల్ జి రాజ్‌వాడే నేడిక్కడ చెప్పారు.

సహకార పద్ధతిపై నడపబడే పంచదార ఫ్యాక్టరీల ప్రతినిధుల మొదటి జాతీయ సదస్సును ప్రారంభిస్తూ, తక్కువ పంచదార ఉత్పత్తి అయ్యేలా చూడాలని లాభదాయకంగావుండే పరిస్థితులు అయ్యే పక్షంలో పంచదార నుండి సారాయి తయారు చేయడానికి కూడా ప్రయత్నించాలని ఆయన సూచించారు

ఈ సమావేశానికి రుద్రాసుబ్రమణ్యి సహకార చక్కెర ఫ్యాక్టరీల సమాఖ్య అధ్యక్షుడు శ్రీ ఎస్ రాజగోపాల్ నాయుడు అధ్యక్షత వహించారు

ఆయన ఈ సందర్భంగా మాట్లాడుతూ, మద్రాసురాష్ట్రంలో 1951 లో మూడే మూడున్న సహకార పంచదార ఫ్యాక్టరీలు 1962 నాటికి 57 అయ్యాయని, వీటిలో 34 ఫ్యాక్టరీలు ఉత్పత్తిని ప్రారంభించి ఇప్పటికి 4.70 లక్షల టన్నుల పంచదారను ఉత్పత్తి చేశాయని ఆయన తెలియజేశారు.

భారతదేశం నుండి పంచదారను దిగుమతి చేసుకొనే దేశాలలో ఎక్కువభాగం మధ్యతరగతి పంచదారకు గిరాకీ ఎక్కువగా వుంటున్నదనీ, అందువల్ల బొంబాయి, మద్రాసు, కలకత్తా వంటి రేవుపట్టణాల సమీప ప్రాంతాలలో వుండే పంచదార ఫ్యాక్టరీలను మధ్యతరగతి పంచదార ఉత్పత్తికోసం చేయాలి అయితే పంచదార ఉత్పత్తికోసం చేయవచ్చునని ఆయన సూచించారు

సహకార రంగంలో పంచదార ఉత్పత్తిలో అభివృద్ధి సాధించినందుకు ఆయన మహారాష్ట్ర ప్రభుత్వాన్ని అభినందించారు.

తొలుత, మహారాష్ట్ర సహకార పంచదార ఫ్యాక్టరీల సంఘాధ్యక్షులు శ్రీ వి బి గటేక్ ప్రతినిధులకు స్వాగతం చెప్పారు

పారిశ్రామిక-వ్యవసాయిక రంగాలమధ్య సమన్వయం అవసరం

కలకత్తా, జనవరి 14

భారతీయ వ్యవసాయాన్ని పరిశ్రమలతో పటిష్టపరచవలసి వుంది అభివృద్ధి చేయాలనీ, ప్రస్తుతం పరిశ్రమలు, వ్యవసాయం విడివిడిగా ఉంటున్నాయనీ అది మంచిది కాదనీ ప్రఖ్యాత భారత ఆర్థిక శాస్త్రవేత్త రాధాకుముద్ ముఖర్జీ నేడిక్కడ అన్నారు.

పశ్చిమ బెంగాల్ ఆర్థిక అభివృద్ధి కమిటీ అధ్యక్షుడు ఏర్పాటయిన "ప్రస్తుత అత్యవసర పరిస్థితిలో మూడవ ప్రణాళికాభివృద్ధి" అనే అంశం పైమాట్లాడుతూ, యుద్ధ ప్రయత్నం ఈ ప్రణాళికాభివృద్ధి అన్నకూడా కనీస అవసరాల పట్లయిమీద ఆధారపడి ఉంటుందన్నారు

అధికాహారోత్పత్తికి చిన్న కమతాలు పెద్ద ఆటంకంగా తయారయి, అన్ని ప్రయత్నాలను విఫలం చేస్తున్నాయి అందువల్ల ఏమాత్రం అభివృద్ధి జరగాలన్నా ముందు లాభదాయకమయిన కైకల్యం గల కమతాలు ఉండటం, ఏర్పాటు చేయటం అవసరం.

ప్రతికమతంలో ఫ్యాక్టరీ నిర్మించటం, పాలంచనిశేనపుడు ఫ్యాక్టరీలలో ఎక్కువ ఉత్పత్తి అధికం చేయవచ్చని, నియోగాన్ని పోగొట్టవచ్చని ఆయన అన్నారు.

పశ్చిమబెంగాల్ ఆర్థికాభివృద్ధి కమిటీ అధ్యక్షులు యస్ పి ముఖర్జీ మాట్లాడుతూ, రక్షణ కమిటీయందు ఎణాళికలు అమలు జరగటం అవసరమని, ప్రణాళికలు పూర్తిగా అమలు జరిగినపుడే రక్షణ్యపేక్షిని బలపరిచేలా చేయవచ్చని ఆయన అన్నారు

అజయ్ స్మృతికి ఇటలీ కమ్యూనిస్టుపార్టి జోహారులు

రోం, జనవరి 15

అమరజీవి శ్రీ అజయ్‌ఘోష్ సంస్మరణ సందర్భంలో ఇటలీ కమ్యూనిస్టు పార్టీ కేంద్ర కమిటీ తిరపున జి పాకెట్టా ఒక సందేశం పంపుతూ ఇలా అన్నారు

"కామ్రేడ్ అజయ్‌ఘోష్ నాయకత్వాన భారత కమ్యూనిస్టుపార్టీ గొప్ప జాతీయ, ఆధునిక పార్టీ అయింది సరియైన జాతీయ విధానాన్ని రూపొందించింది భారతీయ శ్రామికవర్గానికి ఇరువదవ సోవియట్ కమ్యూనిస్టుపార్టి మహాసభకు చారిత్రక విలువను ప్రధానమైన మైలురాయిగా చూపినూ, పోషించిన పాత్ర ఆరోగ్యకరమైన రాజకీయ పోరాట రంగంలో వారిని ముందుకు తీసుకొని రావడానికి పోరాట లక్ష్యాలను నిర్ణయించింది

"అంతర్జాతీయ కమ్యూనిస్టు ఉద్యమంలోనూ శ్రామికవర్గ ఉద్యమంలోనూ కామ్రేడ్ అజయ్ పేరు సజీవమై, ప్రపంచంలో శాంతి, అభ్యుదయం, సోషలిజంలోసం పోరాడేవారందరికీ ఉత్ప్రేరకమైన ఆదర్శంగా ఉంటుంది"

మరో 8 మంది కమ్యూనిస్టుల విడుదల

పంజాబురాష్ట్రంలో

అంబాలా, జనవరి 14

ఇటీవల కొంతకాలంక్రితం భారత రక్షణ చట్టం నిబంధనల క్రింద అరెస్టు చేయబడిన ఎనిమిది మంది కమ్యూనిస్టులను విడుదల చేస్తూ పంజాబు ప్రభుత్వం నేడు ఉత్తరువు చేసింది.

శ్రీయుతులు రాంకృష్ణన్ భగోలియన్, కోటరీ కుచెందిన కిరణ్ నారాయణ్ వాట్, పరశ్ రామ్ (కాంగ్రా), లీలాధర్ జోషీ (కిన్నౌర్), దయాసింగ్ (పేమ్ (పతిహోర్ పూర్), రాంపాల్ సింగ్ హిస్సార్, భగత్ సింగ్ (జలంధర్) శ్రీమతి కమలేశ ముఖర్జీలు యీ ఉత్తరువు ప్రకారం విడుదల అవుతారు.

ఈ ఎనుమందుగురు గత చరిత్రను పరిశీలించిన మీదట నే ఈవిడుదల జరిగింది.

భారత రక్షణ చట్టంక్రింద అరెస్టు చేయబడి ఇంకా జైళ్ళలో నిర్బంధింపబడివున్న కమ్యూనిస్టులు 46 గురు ఉన్నారు.

17 వ తేదీ ఉయ్యూరు బ్లాక్ ప్రారంభోత్సవం

విజయవాడ, జనవరి 15

ఉయ్యూరు (పిఎన్‌మన్ బ్లాక్‌కు రాష్ట్ర ఎణాళికా శాఖామంత్రి డాక్టర్ యం చెన్నారెడ్డి ఈనెల 17 వ తేదీ ఉదయం ప్రారంభోత్సవం చేస్తారు రాష్ట్ర ఆరోగ్యశాఖ మంత్రి శ్రీ యస్ ఆర్ కె శివరామప్రసాద్ సభకు అధ్యక్షత వహిస్తారు.

ఆ ఉదయమే గండిగుంటలో నుంచి నీటి సరఫరా పథకానికు కూడా ప్రారంభం జరుగుతుంది మధ్యాహ్నం పామర్రులో (పి-ఎస్ సెక్షన్ బ్రాంచ్‌కాలువల్లో పంచాయితీలోద్ధరణానికి ప్రారంభోత్సవం జరుగుతాయి

తూర్పు బెర్లిన్‌కి గోములూ- రాక

బెర్లిన్, జనవరి 14

కూర్చున్నపోలీ కమ్యూనిస్టుపార్టి మహాసభ కేరళ మంత్రివారంనుండి తూర్పు బెర్లిన్‌లో ప్రారంభమవుతుంది. ఈ మహాసభలో పాల్గొనేందుకు పోలెండు కమ్యూనిస్టు పార్టీ సోవియట్ ప్రతినిధివర్గం, పార్టీ ప్రధానకార్యదర్శి వాడిస్లావ్ గోములూకా నాయకత్వాన నేడు తూర్పు బెర్లిన్ చేరుకుంది.

9 వ సాహిత్యవారం - 5

ఫిబ్రవరి 2 నుండి 9 వరకు

గురజాడ రచనలు

పరిష్కర్త: అవసరాల సూర్యారావు

వ్యాసచంద్రిక	2.00
మహాకవి డైరీలు	3.00
కొండుభట్టీయం - బిల్హణీయం (నాటకాలు)	1.50
మాటామంతి అవీ ఇవీ	2.75
లేఖలు	2.50
ముత్యాలసరాలు (పాటలు)	1.50
ఆణిముత్యాలు (కథలు)	1.00

గిడుగు రామమూర్తిపంతులుగారి రచనలు

వ్యాసావళి	2.50
బాలకవి శరణ్యం	4.00
ఆంధ్ర పండితుల భిషక్కుల భాషా భేషజం	2.50

కావ్యాలు - పాటలు

మహాప్రస్థానం	శ్రీశ్రీ	1.25
స్వేచ్ఛాపథం (గేయ సంకలనం)		0.50
మల్లారెడ్డి గేయాలు	కజ్జల మల్లారెడ్డి	0.75
కురుక్షేత్రం	వాడలి రామచంద్రరావు	2.50
భువనఘోష	కె. వి. రమణారెడ్డి	0.75
అంగారవల్లరి	"	0.50

లలితకళలు

ఆంధ్ర వాగ్గేయకార చరిత్రము	బాలాంత్రపు రజనీకాంతరావు	6.00
నర్తనబాల	నటరాజ రామకృష్ణ	3.50
నృత్య రేఖ	"	1.25

బుర్రకథలు

కష్టజీవి	సుంకర సత్యనారాయణ	0.19
అమరజీవి	"	0.25
సీతారామరాజు	"	0.25
రుద్రమదేవి	"	0.37
కర్షకుడు	"	0.37
వీరేశలింగం	"	0.25
అమరజీవి నారాయణరావు	కంకంటి నారాయణరావు	0.37

గమనిక: మీ మీ కేంద్రాలలో ఎంత విలువగల సాహిత్యం విక్రయించ సంకల్పించారో జనవరి 20 వ తేదీనాటికి తెలియపర్చగోర్తాము.

భవదీయులు,

విశాలాంధ్ర ప్రచురణాలయం,

మాచవరం (P. O) విజయవాడ-4

మరొక పదిహేను రోజుల్లో మిగ్ విమానాల రాక

మాస్కో, జనవరి 15

సోవియట్ 'మిగ్' విమానాలు మరొక పదిహేను రోజుల్లో బొంబాయి చేరుకుంటాయని, మాస్కోలో అధికార వర్గాలవల్ల తెలుస్తోంది

ఈ విమానాలను నడపడంలో సోవియట్ శిక్షణలో కొంతకాలంగా తర్ఫీదు పొందుతూన్న భారతీయ వైమానికులలో కొందరు శిక్షణను పూర్తి చేసుకొని అమ్మడే భారతదేశం తిరిగి వెళ్ళిపోతూన్న తక్కువవారు ఫిబ్రవరి నెలాఖరులో వెళతారు

ఒడిస్సాలోవున్న మిగ్ విమానాలను "మిగ్" విమానాలు ఒక రవాణా నౌకలో బొంబాయికి బయలుదేరాయి.

రక్షణ నిధి వసూలు

భోపాల్, జనవరి 14

మధ్య ప్రదేశ్‌లో ఇంతవరకు 8.35 కోట్ల రూపాయలు, 2,67,000 గ్రాముల బంగారం రక్షణ నిధికి వసూలయ్యింది ఈ విషయాన్ని మధ్య ప్రదేశ్ ముఖ్యమంత్రి శ్రీ మండ్లాయ్ పత్రికలవారికి తెలియజేశారు

సర్వీస్ కమిషన్ డిపార్ట్‌మెంటల్ పరీక్షల ఫలితాలు

హైదరాబాదు, జనవరి 15

ఆంధ్ర ప్రదేశ్ పబ్లిక్ సర్వీస్ కమిషన్ వారు నిర్వహించిన డిపార్ట్‌మెంటల్ పరీక్షల్లో ఉత్తీర్ణులయినవారు

ఫిషరీస్ డిపార్టుమెంటు నెంబరు 1

395 840 801 1009 1261 1362 1619 1956 2263 2264

ఎక్సైజ్ డిపార్ట్‌మెంటులోని సబ్‌కలెక్టరు ఆఫీసర్ల పోస్టు

919 1245

958 1920 నంబర్లగల కాలీ పరీక్షా ఫలితాలు తర్వాత తెలియజేయబడుతాయి

ఫైర్‌మెన్‌షిప్ మాన్యుయల్ పోస్టు

1851 మాత్రమే.

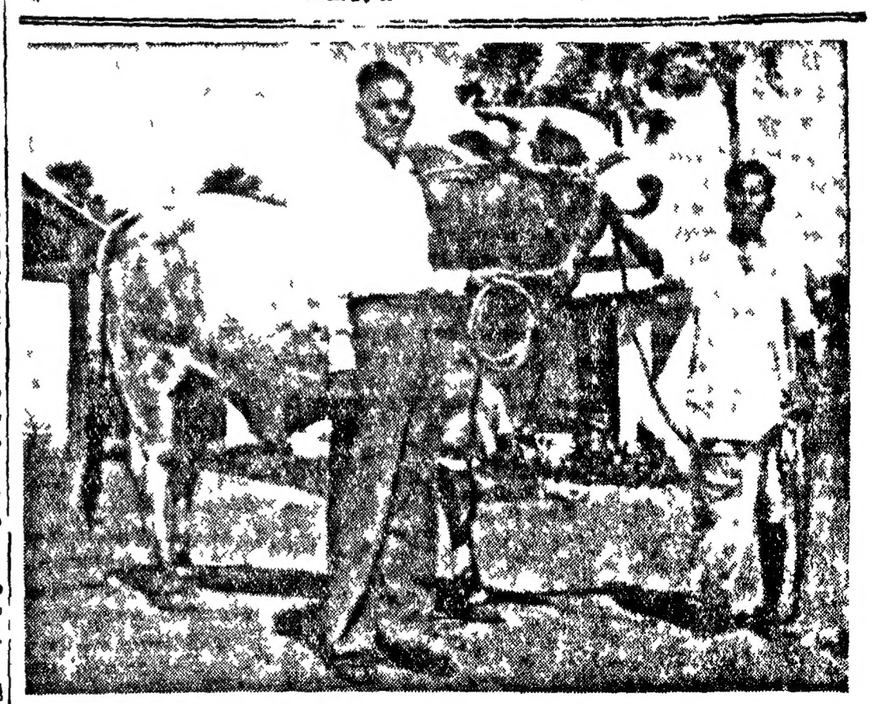

ఒంగోలు తాలూకా ఎర్రచెర్లపాలెం గన్నవరం సమితివారు రు 8000 లకు కొని గన్నవరంలోని కేంద్ర పశుపరిశోధన క్షేత్రానికి బహూకరించబడిన ఆబోతు. ఇది ప్రపంచ ప్రఖ్యాతిచెందిన కరణకి ఆబోతు సంతతికి చెందినది 12-1-63 న కేంద్ర వ్యవసాయమంత్రి డా॥ రాంసుభాగ్ సింగ్‌గారు ఈ ఆబోతును గన్నవరంసమితి అధ్యక్షులు డా॥ పి. ఎల్. రాయుడుగారి వద్దనుండి స్వీకరించి డా॥ పి ఎం ఎక్ నాయకుడు (పశుసంవర్ధకశాఖ అధికారి)గారికి బహూకరించారు. ఈ ఆబోతు సంతతి కృష్ణా, గుంటూరు, పశ్చిమగోదావరుల్లో అభివృద్ధి చేయబడుతుంది.

కొలంబో ప్రతిపాదనలు పార్లమెంటుకు నివేదన

సిరిమావో ప్రభృతుల సన్మానసభలో ప్రధాని నెహ్రూ ప్రకటన

న్యూఢిల్లీ, జనవరి 18

పార్లమెంటు వచ్చేవారం సమావేశమైనప్పుడు భారత చైనా సరిహద్దు వివాదంపై కొలంబో రాజ్యాల ప్రతిపాదనలను ఆ సమావేశం ముందుంచుతామని ప్రధాని నెహ్రూ నేడిక్కడ తెలియజేశారు ఈ ప్రతిపాదనలపై తాము ఒక నిర్ణయం తీసుకోదలచక, తీసుకోలేక, పార్లమెంటు ముందుంచాలని తాము అనుకోవడంలేదని తమ అభిప్రాయమేమిటో వారికి తెలియనే తెలియజేశామని శ్రీ నెహ్రూ అన్నారు

శ్రీమతి సిరిమావో, ఆలీసాబ్రీ, అట్టాల గౌరవార్థం నేడిక్కడ జరిగిన పౌరసన్మాన సభలో శ్రీ నెహ్రూ మాట్లాడుతూ పైవిధంగా అన్నారు:

కొలంబో రాజ్యాల ప్రతిపాదనలను తాము పూర్తిగా పరిశీలిస్తామని కింబాళ్, బ్యాయిరబ్బరిపబ్లిక్, ఘనా ప్రతినిధులకు తెలియజేశామని శ్రీ నెహ్రూ అన్నారు. ఈ విషయం అత్యంత ముఖ్యమైన విషయం గనుక దీనిపై పార్లమెంటు ఒక నిర్ణయం చేసుకోవడం సముచితమని అన్నారు.

శ్రీ నెహ్రూ ఇంకా ఇలా అన్నారు

ఆసియా - ఆఫ్రికా మూడు దేశాల ప్రతినిధులు భారత - చైనా సరిహద్దు సమస్యపై కొలంబో రాజ్యాల ప్రతిపాదనలతో సమావేశం వచ్చారు. ఈ ప్రతిపాదనలను మేము ఎంతో గౌరవభావంతో శ్రద్ధతో పరిశీలించాలని, ప్రతిపాదనలను మేము అత్యంత శ్రద్ధతో పరిశీలించమని వారికి తెలియజేశాం

ఇది చాలా గుర్తించదగిన సమస్యగనుక దీనిని పార్లమెంటు పరిశీలనకు ప్రతిపాదించడం సమంజసం.

అయితే అంతమాత్రం చేత మేము ఈ ప్రతిపాదనలపై ఒక నిర్ణయానికి రాదలచుకోలేదని, రాలేదని వారు వారు వారికి మా అభిప్రాయాలేమిటో వారికి తెలియజేశాం

ప్రజలచే ఎన్నుకోబడిన పార్లమెంటు సభ్యులున్నారు గనుక యావత్తు విషయమూ వారి ముందుంచాలని కొలంబో రాజ్యాల ప్రతినిధులకు తెలియజేశాం పార్లమెంటు సభ్యులు చేసిన నిర్ణయం, ఘనులరిమ్యాబ్యాయిబ్యాయిలూనిని తెలిపారు

ఈ ప్రతిపాదనలపై భారత ప్రభుత్వం ఒక తుదినిర్ణయంయిన్నాను తీసుకోలేదు

నైజా ఈ ప్రతిపాదనలను నిర్దిష్టంగా ఆమోదించలేదు. వారు ఏమిచేసేది మేము చెప్పలేం

శాంతి విధానాలకు కట్టుబడి వుంటూ అందుకోసం కృషిచేస్తున్న భారతదేశం ఇటువంటి పొయాక్ష సంస్కరణలలో ఇరుక్కోవడం చాలా విరుద్ధమైన విషయం వాని మూసి దండయాత్ర జరిగితే దుర్గా ప్రమాణదాన విషయం దానికి తలబొగ్గి పడివుండటం సాధ్యం కాదు.

భారతదేశం తన గౌరవప్రతిష్ఠలను, తన విజయాలను రక్షించుకోవడానికి నిశ్చయించుకుంది అయితే అదే సమయంలో గౌరవప్రదమైన రాజీకి మేము ఎప్పుడైనా సరే సిద్ధం భారత చైనా సరిహద్దు సమస్యపై చర్చకు ఆసియా ఆఫ్రికా రాజ్యాల సమావేశం గానడం, శ్రీమతి బండారునాయకే వ్యక్తిగతంగా పెకింగ్, న్యూఢిల్లీలు సందర్శించడం చూసిన వారు వారు శాంతిక్షేత్రానికు ఎంత ఆతురత పడుతున్నారో వ్యక్తమవుతుంది.

భారత-చైనాదేశాలు రెండింటిని సన్నిహితంగా తీసుకురావాలన్న ఆశయంతో ఉత్తేజితులైన ఈ దేశాల వారి అభిలాష ఎంతో ఘనమైంది అందుచేత అత్యంత గౌరవభావంతో ఈ ప్రతిపాదనలను పరిశీలించకుండా ఉండలేం

బ్యాయిరబ్బరిపబ్లిక్, ఘనా, సింహళ దేశాలు తటస్థ ప్రపంచానికి చెందినవారి ఈ దేశాలు భారతదేశానికి రావడంలో చాలా ప్రాధాన్యత ఉందని అన్నారు.

భారత దేశం చైనా దురాక్రమణ సాగిందడంలో తటస్థ విధానంపై పలు మూలలనుండి విమర్శలు చెలరేగాయి

మనం తటస్థ విధానాన్ని అంటిపెట్టుకొని ఉన్నందుకు మనలను విమర్శించారు ఈ విధానాన్ని వదులుకోవాలని మన దేశంలో అనేకమంది ఆందోళన చేశారు. సైనిక రీత్యా కొన్ని ఎదురుదెబ్బలు మనకి కలిగాయన్నంత మాత్రంచేత మన మూల విధానాలు వదులుకోవాలనిఎక్కడాలేదు

ఈ సమస్యలు తటస్థ దేశాల ప్రతినిధులు ఈ సమయంలో మన దేశానికి రావడం తటస్థ విధానానికి ఎంతో బలం చేకూర్చింది మనం ఈ విధానానికి పవిత్రంగా కట్టుబడి ఉంటాం

విద్యార్థులకు టెలివిజన్ ప్రత్యేక కార్యక్రమం

న్యూఢిల్లీ, జనవరి 18

ఉన్నత సెకండరీ పాఠశాల విద్యార్థులకొరకు ఆలిండియా రేడియో టెలివిజన్ కేంద్రం ప్రత్యేక కార్యక్రమాన్ని ప్రారంభించింది.

ప్రస్తుత పరిస్థితులమీద, పటాలమీద భారత-చైనా సంబంధాలమీదకూడ ఈ కార్యక్రమం కొనసాగింపబడుతుంది. 35 వేల మంది విద్యార్థులవరకు ఈ కార్యక్రమాన్ని చూడగలరనిఅనుకొంటున్నారు

గౌరవప్రదమూ, శాంతి యుతమూ అయిన పరిష్కారం సాధ్యం

పౌరసన్మానసభలో శ్రీమతి సిరిమావో ప్రసంగం

న్యూఢిల్లీ, జనవరి 18

ఉభయ పక్షాలూ సహృద్భావంతోనూ, చిత్తశుద్ధితోనూ వ్యవహరిస్తే, భారత చైనా సరిహద్దు సమస్యకు ఉభయ పక్షాల మధ్య శాంతియుత సంప్రతింపుల ద్వారా గౌరవ ప్రదమైన పరిష్కారం జేయగలరని, సింహళ ప్రధాని శ్రీమతి సిరిమావో బండారునాయకే, నేడు ఆమెకూ, బ్యాయిరబ్బరిపబ్లిక్ ప్రధాని ఆలీసాబ్రీకీ, ఘనా న్యాయశాఖమంత్రి ఒఫోరి అట్టాకూ ఢిల్లీ రాజ్యాతిథ్యమిచ్చిన పౌరసన్మానానికి జవాబిస్తూ అన్నారు (ఈ సందర్భంలో ప్రధాని నెహ్రూ చేసిన ప్రసంగాన్ని వేరొకచోట ఇస్తున్నాము—సం)

ఆసియాలోని రెండు గొప్ప దేశాలకు భారతదేశం పుట్టినిల్లు, అంతే కాకుండా చరిత్ర పుట్టిన దగ్గరనుండి, ఈ ప్రాంతపు ప్రజలను ఉత్తేజపరస్తూ, వారి భావాలనూ, సంస్కృతినీ, జీవితాన్నీ తీర్చిదిద్దుతూ వచ్చిన దేశమనీ, ఆమె తన ప్రసంగంలో అన్నారు భారతదేశం పెద్దదేశం కావడం వల్లనూ, చాల ప్రాధాన్యతగల దేశం కావడం వలనూ, ఇక్కడ ఏమున్నప్పటికీ జరిగినా ఆసియా అంతటా దాని ప్రభావం ఉంటుందన్నారు. అందువల్ల భారత-చైనా తగాదాను పరిష్కరించి దానికి ఎదో కొంతకృషి చేయాలని, ఈ రంగంలోని చిన్న దేశాలు అనుకున్నాయన్నారు. కొలంబో సమావేశం ఆసియా ఆఫ్రికా దేశాలకు ఈ కృషిలో కొత్తగా స్వాతంత్ర్యం పొందిన ఆఫ్రికా దేశాలన్నిటితోడ్పాటు ఉన్నదన్నారు.

బ్యాయిరబ్బరిపబ్లిక్ ప్రధాని ఆలీసాబ్రీ ప్రసంగిస్తూ, అంతర్జాతీయ వ్యవహారాల్లో తటస్థ దేశాలు నిర్వహిస్తున్న పాత్రను వివరించారు. ఆ దేశాల ప్రయత్నాలు ఎల్లప్పుడూ నిర్మాణాత్మకంగా వుంటూ, ప్రపంచ మనుష్యుల విషయంలో పర్యవసానాలను గోచరిస్తున్నవన్నారు

ప్రధాని నెహ్రూను గురించి మాట్లాడుతూ, "ఆయన శాంతికి చిహ్నమనీ ఆయన చరిత్రకు నిర్మాతలనీ, మన కాలం లోని సృజనాత్మక మేధావి అనీ అన్నారు

భారతదేశం, తన మనోబలం, తన సైనిక విద్యాసాలతో సరిసమానమైనదనీ, తనసిద్ధాంతాలను పాటించి పోరాడుతుందనీ, విజయం చేసుకున్నదన్నారు

ఘనా న్యాయశాఖ మంత్రి ఒఫోరి అట్టా ప్రసంగిస్తూ, శాంతికై కృషిచేసే ముఖ్య దేశాలలో ఒకటిగా భారతదేశం పరిగణనపొందడంతరువాతే ప్రోత్సాహకరమన్నారు. విదేశీ వాటాలకు వ్యతిరేకంగా భారతదేశం సాగించిన పోరాటం ఆఫ్రికా ప్రజలను మొదటిరుండీ ఉత్తేజపరుస్తూ వచ్చిందన్నారు తటస్థ విధానాన్ని రూపొందించిన దేశాలలో ఒకటిగా భారతదేశం ప్రపంచ మన్ననలను పొందిందన్నారు.

థిరి మేయరు సూయిజ్ అల్డాడ్ ఈ సమస్యలు ప్రముఖులకు స్వాగతం చెప్పి సన్మానపత్రాలను పదవ్రాయించారు.

ఇటీవలి చైనా దురాక్రమణ రద్దుకావాలన్న సూత్రానికి సమ్మతి :

కొలంబో సూచనలపై భారత ప్రతినిధి వ్యాఖ్య

న్యూఢిల్లీ, జనవరి 18

భారత ప్రభుత్వానికి సంబంధించిన సంతవరకు చైనావారు ఇటీవల జరిపిన దురాక్రమణ రద్దుకావాలన్న సూత్రాన్ని కొలంబో ప్రతిపాదనలూ, వాటి పై వివరణలూ పొందుపరిచి సమ్మతిస్తున్నాయని భారత విదేశాంగశాఖ ప్రతినిధి ఈరోజే రాత్రి పత్రికలవారికి తెలియజేశారు.

కొలంబో సమావేశం ప్రతినిధులతో, ప్రధాని నెహ్రూతో జరిగిన చర్చలు ముగిసిన తరువాత, పత్రికా విలేకరులతో ఈ అధికారి మాట్లాడారు

"ఇటీవలి దురాక్రమణ అంటే, 1962 సెప్టెంబరు ఎరియదట తేదీనీ, ఆతరువాత చైనావారు జరిపిన దురాక్రమణ అని అర్థమని ఆ అధికారి విలేకరులు అడిగిన ప్రశ్నకు జవాబు చెబుతూ తెలిపారు

నెహ్రూ జువార్డ్‌లో విద్యుత్ కేంద్రం

50 వేల కిలోవాట్లు ఉత్పత్తి చేయగలదట

కోహిమా, జనవరి 12

నాగ భూమిలో నెహ్రూజువార్డ్‌లో విద్యుత్ కేంద్రం నుంచి 50 వేల కిలోవాట్ విద్యుచ్ఛక్తి ఉత్పత్తి కాగలదని కేంద్ర జల, విద్యుత్ కమీషన్‌కు చెందిన నిపుణులు ఎంపీ అంచనా వేసింది.

ఇది నాగ భూమి కోహిమా, తూర్పు అస్సాంలో కొన్ని ప్రాంతాలకు కూడా విద్యుచ్ఛక్తిని సరఫరా చేయగలదని ఈ కమిటీ అభిప్రాయం వెలిబుచ్చింది.

నైరోబీ విద్యుత్ కేంద్రాల స్థాపనకు స్థలం ఎంపికలనుకూడా జరుగుతున్నదనీ కనీ పరంబరుసుంచి అలాంటి కేంద్రం ఒకటి నిర్మించబడుతుందని తెలిస్తోంది ఒక్క కోహిమాజిల్లాలోనే అలాంటివి మూడు లేక నాలుగుకేంద్రాలు ఏర్పాటుచేయడానికి అవకాశం వున్నదనీ, ఒక్కొక్క కేంద్రం మూడువేలనుండి 5 వేల లోపు కిలోవాట్ల విద్యుచ్ఛక్తిని ఉత్పత్తిచేయగలుగుతుందనికూడా తెలిస్తోంది.

బాలసాహిత్యం

పోటీ వివరాలపై కేంద్ర విద్యాశాఖ ప్రకటన

న్యూఢిల్లీ, జనవరి 18

భారతీయభాషలలో బాల సాహిత్యం మీద 9 వ బహుమతిపోటీ వివరాలను కేంద్ర విద్యామంత్రిత్వశాఖ విడుదల చేసింది

యోగ్యతగల పుస్తకాలుగా ఎన్నుకోబడినవాటియొక్క గ్రంథకర్తలకొక్కొక్క బహుమతి వెయ్యి రూపాయల చొప్పున 15 బహుమతులు యివ్వబడును వీటిలో రెండు బహుమతులు హిందీ పుస్తకాలకు ప్రత్యేకించబడినవి హిందీ, ఉర్దూ, అస్సామీస్, బెంగాలీ, గుజరాతీ, కాశ్మీర్, మరాఠీ మలయాళం, ఒరియా, పంజాబీ, తమిళం తెలుగు భాషలలో ఒక్కొక్క బహుమతి ఇవ్వబడును

చేరవలసిన తేదీ మే 1

కాలినడకన ఇద్దరు భారతీయ యువకులు మాస్కో పయనం

మాస్కో, జనవరి 12

ఇద్దరు భారతీయ యువకులు ఢిల్లీ నుంచి బయలుదేరి కాలినడకన 2,700 మైళ్ళ పయనించి 7 మాసాల తర్వాత రేపు రష్యా చేరుకొన్నారు వారు మాస్కో చేరిన తర్వాత అణ్వాయుధ పరీక్షలు చేయబడ్డని రష్యా ప్రభుత్వాన్ని కోరుతారు

వారు వస్తున్న ప్రతిదేశానికి వారి విజ్ఞప్తి చేస్తున్నారు ఇదివరకూ వారు అంతర్జాతీయ శాంతి కమిటీ సభ్యులను కలుసుకొన్నారు

దర్భాంగవరకు ప్రెజరీనుండి 11 మళ్ళ బంగారాన్ని ఇచ్చి, బంగారు బాండ్లను తీసుకొన్నారు. ఈ బంగారాన్ని కేంద్రమంత్రి శ్రీ మొరార్జీ లక్ష్మీకాంత్ ఝా అందజేశారు.

సింహళ ప్రధాని సిరిమావో భారత ప్రధాని నెహ్రూ

చర్చలుజయప్రదం కాగల సూచన

గట్టిగా ఉన్నదని ఆలీసాబ్రీ

(విశాలాంధ్ర విలేకరి)

న్యూఢిల్లీ, జనవరి 18

కొలంబో ప్రతిపాదనలమీద ఢిల్లీలో సాగుతున్న సంభాషణలు స్పష్టంగా ఫలప్రదమయ్యే సూచనలు ఉన్నాయని ఐక్య అరబ్ రిపబ్లిక్ ప్రధాని ఆలీసాబ్రీ నేడు పత్రికా గోష్ఠిలో చెప్పిన దానినిబట్టి తెలుస్తుంది

కొలంబో ప్రతిపాదనలను భారత - చైనాలుఅంగీకరించే అవకాశాలు స్పష్టంగా వున్నాయని ఆలీసాబ్రీ అన్నారు భారత చైనా వివాదాన్ని శాంతియుతంగా పరిష్కరించడమే కొలంబో దేశాల సమావేశ ప్రతినిధివర్గం యొక్క ఉద్దేశమని ఆలీసాబ్రీ పత్రికా విలేకరులకు చెప్పటం కొలంబో దేశాల సమావేశ ఉద్దేశం కాదు అనవసరం అయితే భారత చైనాలు సమావేశ పరచుటకు కొలంబో సమావేశ దేశాలు ఢిల్లీ సంభాషణలు జరిగిన తరువాత కూడ తోడ్పడతాయని ఆలీసాబ్రీ అన్నారు

భారత - చైనా వివాదం సరిహద్దుకు సంబంధించినది సంభాషణలు జరగాలనే ఆ వివాదం పరిష్కారమవ్వాలి అభివృద్ధి చెందిన దేశాలకు, స్వాతంత్ర్యం పొందాలనే దేశాలకు తటస్థవిధానం సరియైనది ప్రపంచ శాంతిని, దేశాల యొక్క స్వాతంత్ర్యాన్ని తటస్థవిధానం బలపరిచేలా చేస్తుంది తటస్థవిధానం శాంతియుత సంభాషణలు ఎక్కడగా అనుసరిస్తున్న విధానంకాదు అభివృద్ధి చెందే దేశాల ప్రయోజనాలను తటస్థవిధానం రక్షిస్తుంది

పి టి ఐ విలేకరి ఈ విధంగా తెలుపుతున్నారు

భారత - చైనాలు, తమ సరిహద్దు వివాదాన్ని సూర్యి లేకి ఇర్పించేందుకు జరిగిన ప్రయత్నాలలో కొలంబో సమావేశ దేశాలు "పెద్ద విషయాన్ని సాధించినట్టు బ్యాయిరబ్బరిపబ్లిక్ ప్రధాని ఆలీసాబ్రీ నేడిక్కడ చెప్పారు.

"సమావేశ ప్రయత్నాలయొక్క అంతిమ ఫలితాలు త్వరలోనే వస్తాయని మేము ఆశిస్తున్నాం" అని ఆలీసాబ్రీ పత్రికా గోష్ఠిలో అడిగిన ప్రశ్నలకు జవాబు చెప్పారు.

19 2 చివ్రెంబరు 8 కు ముందున్న కొలంబో సమావేశ ప్రతిపాదనలు ఉభయులకూ ఆమోదయోగ్యం అవుతాయి భారత, చైనా ప్రజల మధ్య శాంతిని, సహకారాన్ని కొలంబో ప్రతిపాదనలు సాధించుతాయి

భారతదేశ ప్రతిపాదన ప్రకారం స్థానాలకు చెరియుం ఉపసంహరణ జరగాలి అనే సూచనను, చైనా ప్రతిపాదనలు గమనించిన తరువాతే కొలంబో సమావేశ దేశాలు తమ ప్రతిపాదనలను పెట్టినవని ఆలీసాబ్రీ అన్నారు ఉభయ దేశాలకు తమ ప్రతిపాదనలు న్యాయంగా లేనట్లు కొలంబో సమావేశ దేశాలు అభిప్రాయపడినవి భారత-చైనా దేశాలు కలసి సంభాషణలు తిరిగి ప్రారంభించేందుకు తమ ప్రస్తుత ప్రయత్నాలు ప్రధానంగా ఉద్దేశించబడినవని ఆలీసాబ్రీ అన్నారు

కొలంబో ప్రతిపాదనల యెడల చైనా అభిప్రాయమేమిటి అన్న ప్రశ్నకు ఆలీసాబ్రీ సమాధానం చెప్పుతూ వారి అభిప్రాయం 'సానుకూలంగా' ఉన్నట్టు చెప్పారు.

1956 లో బ్రిటన్, ఫ్రాన్సులు ఈజిప్టుమీద జరిపిన దురాక్రమణకు, భారతదేశంమీద చైనా జరిపిన దురాక్రమణకు భేదం ఏమిటి అన్న ప్రశ్నకు ఆలీసాబ్రీ యీవిధంగా సమాధానం చెప్పారు

"ఈజిప్టును తిరిగి తమ విధానం కిందకు తీసుకురావాలని బ్రిటన్, ఫ్రాన్సు, ఇజ్రాయిల్ ప్రయత్నించినవి భారత దేశ విషయంలో, రెండు దేశాలుమధ్య అది ఒక సరిహద్దు వివాదం సంబంధించిన తరువాత ఆ వివాదం గూర్చి సంభాషణలు జరుగుతున్నాయి

కొలంబో సమావేశ దేశాల ప్రతిపాదనలు చెల్లడిచేయబడినవి అనుకున నిరాకరించాయి కొలంబో సమావేశంలోపాల్గొన్న దేశాలు, భారత - చైనాదేశాలు సమ్మతి ఉంటేతప్ప తాము ఆ ప్రతిపాదనలను చెల్లడి చేయలేనని ఆలీసాబ్రీ అన్నారు

రేలంగి హైద్రాబాద్ ఆగమనం

రక్షణనిధి వసూలుకు

హైద్రాబాద్, జనవరి 12

ప్రఖ్యాత తెలుగు సినిమా నటుడు రేలంగి వెంకట్రామయ్య, ఇంకా ఇతర సినిమా నటులతో కలిసి ఫిబ్రవరిలో హైద్రాబాద్ వస్తారు ప్రదర్శనలద్వారా జాతీయ రక్షణ నిధిని వసూలు చేసేటందుకు వారు వస్తున్నారు వీధుల వెంట తిరిగి కూడా వారు విరాళాలు వసూలు చేస్తారు.

ముఖ్య ప్రదేశాలలో కార్నర్ మీటింగులు నిర్వహించి, అనేక వారి దోపిడి దొంగల బాధకుట్లి అరికట్టేలా మిగతా అనుచరులనూ అరెస్టు చేశారు.

అభివృద్ధినిరోధక శక్తులపై పోరాటం

నేడు అత్యవసరమని, అజయ్ ఘోష్ స్మారక సభలో శ్రీ భూపేష్ ఉద్ఘాటన

పాట్నా, జనవరి 18

ప్రధాని నెహ్రూ అనుసరించే తటస్థ విధానాన్ని రాజ్యసభలో కమ్యూనిస్టు పార్టీ నాయకుడు శ్రీ భూపేష్ గుప్త కేరళ గట్టిగా బలపరిచారు

ప్రధాని నెహ్రూకు వ్యతిరేకంగా సర్వశక్తులతోను మితవాద అభివృద్ధి నిరోధకశక్తులు దాడి ప్రారంభించాయనీ, అందుచేత పాటికి వ్యతిరేకంగా పోరాడాలనీ, కమ్యూనిస్టుపార్టీ సభ్యులకు శ్రీ భూపేష్ విజ్ఞప్తి చేశారు

"ఇది ఒక వ్యక్తిని సంబంధించిన విషయంకాదు "కాని శ్రీ నెహ్రూకు చేరాలే ప్రాతినిధ్యం వహిస్తున్నారో దానికి సంబంధించిన విషయం" అని ఆయన ఉద్ఘాటించారు.

భారత కమ్యూనిస్టుపార్టీ మాజీ ప్రధాన కార్యదర్శి శ్రీ అజయ్ ఘోష్ ప్రథమ వర్ధంతి సభలో ఉపన్యసిస్తూ శ్రీ భూపేష్ ఇంకా యిలా అన్నారు:

"అజయ్‌ఘోష్ జాతీయతత్వం కలిగిన కమ్యూనిస్టుపార్టీ ఒక గొప్ప జాతీయ ఐక్యతాశక్తిగా రూపొందింది కమ్యూనిస్టుపార్టీ ఒక్కటే తన జాగ్రత్తలను పెంచుకోగలదని కమ్యూనిస్టులు అనుకోవటం పొరపాటు. జాగ్రత్తలను పెంచుకోగలిగేదాన్ని ప్రజలు. వారిని సరియైన మార్గంలోను నిర్దిష్ట విధానంమీద ఐక్యపరచుటకు ప్రయత్నించాలి"

"ప్రస్తుతం పార్టీలో అభిప్రాయ భేదాలున్నవి ప్రజాస్వామ్యపార్టీలో భేదాభిప్రాయాలు లుండటం సహజం.

'కార్యాచరణలోపాల్గొనిఐక్యత, సిద్ధాంతంలో ధృఢత్వం గాను, ఆచరణలో వెనుకబాటుగాను ఉండేట్లు శ్రీ అజయ్ ఘోష్ బోధించాడు" అని శ్రీ భూపేష్ అన్నారు

"భగత్ సింగ్ నుండి పోరాట పటిమను, తిలక్ గాంధీజీల నుండి విప్లవాత్మక దేశభక్తిని, మార్క్సిజం-లెనినిస్టు సిద్ధాంతం నుండి కమ్యూనిజాన్ని కామ్రేడ్ అజయ్ సంతరించుకున్నాయి" అని శ్రీ అజయ్ కోసం అర్పిస్తూ, శ్రీ భూపేష్ ఉద్ఘాటించారు

బీహార్ రాష్ట్ర కమ్యూనిస్టు పార్టీ కార్యదర్శి, పెజెంట్ పార్టీ సభ్యుడు, పెజెంట్ పార్టీ నూతన భవనమయిన "శ్రీ అజయ్ భవన్"ను భూపేష్ గుప్త ప్రారంభోత్సవం చేశారు

వోగోలో తిరుగుబాటు

అధ్యక్షుడు ఒలింపియో హత్య

పారిస్, జనవరి 18

పశ్చిమఆఫ్రికాలోని టోగో దేశ అధ్యక్షుడు సిల్వానస్ ఒలింపియో హత్య చేయబడ్డారని ఫ్రెంచి విదేశాంగశాఖ నేడు ధృవీకరించింది

60 సంవత్సరాల వయస్సుగల అధ్యక్షుడు, జాక్ కమిషన్డ్ సైనిక ఉద్యోగులచే తిరుగుబాటు సందర్భంలో హత్యకావింపబడ్డట్టు వెలడయింది

మొదట వచ్చిన వార్తల ప్రకారం, అమెరికా దౌత్య కార్యాలయంలో ఆశ్రయంకోసం ప్రయత్నించే సమయంలో సిల్వానస్ హతమవబడ్డాడు. కాని తరువాత ఆయన కాల్చివేయబడ్డట్టు ప్రచారం చేయబడింది

తిరుగుబాటుసైనికులు ఇద్దరు మంత్రులను మినహా, తక్కినవారిని అందరిని అరెస్టుచేసినట్టు టోగో రాజధాని అయిన లోమేలో కేంద్రపోస్టుఆఫీసును వశపరచుకొన్నట్లు వార్తలు వచ్చినవి పరిస్థితి అంతా తమ అధీనంలో ఉందని వీరు చెప్పారు దేశ సరిహద్దులన్నీ మూసివేయబడినవి

టోటోనోయండి పారిస్‌కు వచ్చిన వార్తల ప్రకారం ఒలింపియో శవ్యలోమ్ లో అమెరికా దౌత్యశాఖలయందు ఉంది

ఘనా, టోగోలమధ్య సరిహద్దు ఒక సంవత్సరంవరకు పూర్తిగా మూసివేయబడింది దౌత్య ఉద్యోగులు పౌరులకు మాత్రం స్వేచ్ఛఉంది.

టోగోకు, బయట ప్రపంచానికి మధ్య టెలిఫోను సంబంధం ఒక్కటే ఉన్నదని వార్తలు తెలుపుతున్నాయి. అది లోమేనా సరిహద్దున్న డహోమి రాజధాని కోటోనోలు మధ్య

డాక్టర్ ఒలింపియో 1960 ఏప్రిల్‌లో తన దేశం స్వాతంత్ర్యం పొందినప్పటి నుండి అధ్యక్షుడుగా ఉంటున్నారు.

తిరుగుబాటులో మాజీ సైనికులు, ప్రస్తుత సైన్యంలో కొంతమంది సైనికులు పాల్గొన్నారు.

ఈ తిరుగుబాటు తెల్లవారుజామున 3 గంటలకు జరిగింది

ఈ తిరుగుబాటులో ఏ విదేశీయులకు పాత్రలేదని ఫ్రెంచి అధికార వర్గాలవారు అన్నారు.

ఫ్రాన్సులో టోగోకు రక్షణ ఒడంబడిక ఉన్నది కాని ఫ్రెంచి సైనికులు ఆ దేశంలో లేరు విదేశస్థులు ఉండి, టోగో ఫ్రాన్సును సహాయానికి అర్థిస్తే తూర్పు ఒడంబడిక అమలులోకివస్తుంది.

దేశానికి తిరిగి రావలసిందిగా మాజీప్రధానికిపిలుపు

కోటోనో, జనవరి 18

టోగో మాజీ ప్రధాని, దేశంలో ఉండకుండ తనంతటతానుగా ప్రవాసం వెళ్ళి పోయిన ప్రతిపక్ష నాయకుడూ అయిన నికోలస్ గ్రునిట్జ్‌కీ దేశానికితిరిగివచ్చి కొత్తప్రభుత్వాన్ని యేర్పరచవలసిందిగా కోరుతూ యిప్పటి తిరుగుబాటు నాయకుడు డోర్జ్, ఒక టెలిగ్రామ్ పంపాడు. డోర్జ్ ఒక మాజీ కాక్ మీమాన్ట్ సైనికాధికారి

ఈదేశ చారిత్రకు గురి అయిన ఒలింపియో హత్యకు దారితీసిన తిరుగుబాటు 1963 నుండి టోటోనోలో ప్రవాసిగా ఉంటున్నారు

దేశంలోని పరిస్థితి ఏమిటో స్పష్టమయేవరకు తాను నిర్ణయానికి రావని ఆయన అన్నారు తిరుగుబాటు తనకు ఆశ్చర్యం కలిగించిందన్నారు

3 వ టెస్టులో ఇంగ్లాండుపై ఆస్ట్రేలియా గెలుపు

సిడ్నీ, జనవరి 18

ఇంగ్లాండు, ఆస్ట్రేలియా క్రికెట్ జట్టులకు ఇక్కడ జరుగుతున్న మూడవ టెస్టుమ్యాచులో ఆస్ట్రేలియా ఇంగ్లాండుపై మూడవ రోజు ఆటపరుగులలో 8 వికెట్లకు తేడాతో గెల్చింది. స్కోరు వివరాలు: ఇంగ్లాండు 279, 104 పరుగులు, ఆస్ట్రేలియా 319, 2 వికెట్లకు 67 పరుగులు

లోగడ ఒక ఆట డ్రా అయింది. కిందట టెస్టు ఇంగ్లాండు గెల్చింది

జాతీయ ఫుట్‌బాల్ ఫైనల్సులో బెంగాల్ గెలుపు

బెంగుళూరు, జనవరి 16

బెంగుళూరులో జరుగుతున్న జాతీయ ఫుట్‌బాల్ ఛాంపియన్‌షిప్ (సంతోష్ ట్రాఫీ) పోటీల ఫైనల్సులో బెంగాల్ జట్టు మహారాష్ట్రపై రెండు గోలులతేడాతో గెలిచింది.

మనం చివరివఱకూపోరాడుతాం
జయంమనదే

మన ఆఖరి తుపాకిగుండు ప్రేలేదాకా మన పవిత్ర భూమినుంచి దురాక్రమణ దారుణిమ్మగ సామ్రాజ్యవాదులు మనకుమాపేదాకా— అందనకా — విజయగానాలతో స్వర్ణయుగ తీపుల స్వర విన్యాసంతో పవిత్రమై మరోసారి శాంతి సౌఖ్యాలతో వచ్చే మంచిరోజుల కోసం ఎదురు చూస్తాం!

మోడెల్ టియు 0704
4 వాల్వ్స్ ఆర్.సి.ఎ 2 బ్యాండ్ ఎం/సిస్

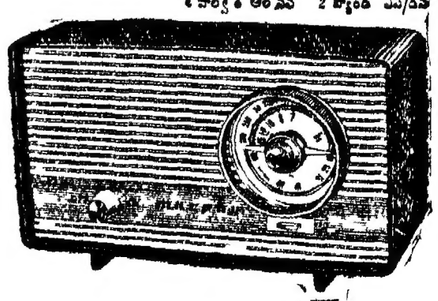

murphy radio
మర్ఫీ రేడియో

రేడియో

గురువారం జనవరి 17
శ 1884, పుష్య 27

విజయవాడ.

857.1 మీ (840 కిలోసై)

ఉదయం: 6-30 సుభోదయం 6-35 ప్రసార తరంగిణి 6-45 భక్తి రంజని తాళ్ళపాక చిన్నయ్య - రంగరాజు ప్రబోధం 7.0 కి వా 7-15 పోటీ విశేషం 7.30 సంగీత శిక్షణ 7.30 బి బి కనకదుర్గ 8.0 ఆం వా 8-15 హిం వా 8-30 కి కణక్ వేణువు 9.0 వార్తా సమీక్ష, 9-5 ప్రసార సమాప్తి

మధ్యాహ్నం: 12.30 హై కిలే 1-0 వేణువు 1-30 మణిమాల: విభిన్న ప్రాంతీయ సంగీతం 1.50 కి వా 2-0 జాతావరణ సూచన, సమాప్తి

సాయంత్రం: 6-0 స్థానిక ప్రకటనలు; 6-5 ప్రాం వా 6.20 గ్రామస్థులకు 7.0 కి వా 7.15 గ్రామస్థులకు 7-30 హై కిలే 7.45 రంగం, శాం, లవి (మ కి) 8.30 రేడియో న్యూస్ రీల్ (ఢి కిలే) 8.40 స్వామి వివేక - ప్రసంగం (ఢి కి) 8.55 సుతాంశము 9-0 ఆం వా 9.15 ఢిల్లీ నుండి కిలే 9.30 స్వామి వివేకానంద ప్రసంగం (ఢి కి) 10.15 దేశభక్తి పాటలు 10-30 వాతావరణ సూచన, ప్రసార సమాప్తి.

హైద్రాబాద్ - బి

89.42 మీ (8355 కిలోసై)

ఉదయం 6-30 హై ఎ కిలే 7.45 ప్రసార సమాప్తి

49.03 మీ (6120 కిలోసై)

8-0 హై ఎ కిలే 9 కి సమాప్తి

42.02 మీ (7140 కిలోసై)

మధ్యాహ్నం 12.30 హై ఎ కిలే 1.0 వేణువు 1-30 మణిమాల: విభిన్న ప్రాంతీయుల సంగీతం 1.50 కి వా 2-0 జాతావరణ సూచన, సమాప్తి

సాయంత్రం: 6-0 స్థానిక ప్రకటనలు; 6 కి ప్రాం వా 6.20 గ్రామస్థులకు 7.0 కి వా 7.15 గ్రామస్థులకు 7-30 హై కిలే 7.45 రంగం, శాం, లవి (మ కి) 8.30 రేడియో న్యూస్ రీల్ (ఢి కిలే) 8.40 స్వామి వివేక - ప్రసంగం (ఢి కి) 8.55 సుతాంశము 9-0 ఆం వా 9.15 ఢిల్లీ నుండి కిలే 9.30 స్వామి వివేకానంద ప్రసంగం 10.15 వాద్యబృందం, 10-35 వాతావరణ సూచన, సమాప్తి

హైద్రాబాద్ - ఎ

405.4 మీ (740 కిలోసై)

ఉదయం: 6-30 సు ప్రభాత్ 6-35 కార్యక్రమ వివరణ, 6-45 విజయవాడ కిలే, 7-0 కి వా 7-15 పోటీ విశేషం, 7-30 సంగీత శిక్షణ; 7-33 సంగీత పరిచయ కార్యక్రమము 7.45 భక్తి సంగీత్ 8-0 ఆం వా 8.15 హిం వా 8.30 ఉ కిలే, 9.0 వార్తా సమీక్ష 9 కి ప్రసార సమాప్తి

మధ్యాహ్నం 12.30 కార్మికుల కొరకు కార్మిక కుడు- బుర్రకథ 1.0 శ్రీ కార్యక్రమం (ఉర్దూ), 1.30 లలిత్ సంగీత్ దేశభక్తి గీతాలు 1.45 విశాల సంగీతం 1-50 కి వా 2.0 హై కిలే, 2-10 ఉ వా 2.30 సమాప్తి

సాయంత్రం 4-0 స్థానిక ప్రకటనలు 6-5 ప్రాం వా 6-20 దహేజ్ ఎహేజ్ ఉర్దూలో కిదంబ కార్యక్రమము 7-0 కి వా 7-15 తురాటీ భోజలకు 7.30 ఉ వా 7.45 రాగం, శాం, ఎల్లవి (మ కిలే) 8.30 రేడియో న్యూస్ రీల్ (ఢి కిలే) 8.55 సుతాంశము 9.0 ఆం వా 9-15 ఢిల్లీ నుండి కిలే 9.30 స్వామి వివేకానంద ప్రసంగం (ఢి కి) 10.15 దేశభక్తి పాటలు 10-30 వాతావరణ సూచన, ప్రసార సమాప్తి.

హైద్రాబాద్ - బి

89.42 మీ (8355 కిలోసై)

ఉదయం 6-30 హై ఎ కిలే 7.45 ప్రసార సమాప్తి

49.03 మీ (6120 కిలోసై)

8-0 హై ఎ కిలే 9 కి సమాప్తి

42.02 మీ (7140 కిలోసై)

మధ్యాహ్నం 12.30 హై ఎ కిలే 1.0 స్వామి వివేకానంద - దూ కం 1.30 హై ఎ కిలే 2.0 వాతావరణ సూచన, వివేకానంద స్వామిపై పాటలు, 2-30 ప్రసార సమాప్తి

60.12 మీ (4990 కిలోసై)

సాయంత్రం: 6-0 హై ఎ కిలే 6-20 గ్రామస్థులకు, 7-0 కి వా 7-15 గ్రామస్థులకు 7.30 వివేకానందుని అన్న భాగవతము - ప్రసంగము 7.45 హై ఎ కిలే 10.35 వాతావరణ సూచన, ప్రసార సమాప్తి

మద్రాస్ - బి

211.3 మీ (1420 కిలోసై)
60.98 మీ (4920 కిలోసై)

ఉదయం 6-45 సుంగీత్ సాధన; 7-0 కి వా; 7-15 సంగీత సుధ 7.30 వివేకానందునిపై పాటలు 8.0 ఆం వా 8.15 ప్రసార సమాప్తి

49.30 మీ (6085 కిలోసై)

మధ్యాహ్నం 12.00 కార్మికులకు 12-30 మాయిజ పాఠశాలలకు 1.0 కిదంబం 1.30 ఆం వా, 1-40 గీత సుధ 1.50 కి వా 2.0 మధుర గీతం 2.10 ఉన్నత పాఠశాలలకు 2.40 ప్రసార సమాప్తి

60.98 మీ (4920 కిలోసై)

సాయంత్రం 5-30 పాశ్చాత్య సంగీతం 6-0 ఆం వా 6-05 ప్రాంతీయ కొయిదిగీత్ 6.20 వాతావరణ సూచన, స్థానిక ప్రకటనలు, వాతావరణ వివరణ (ఆంగ్లం), 6-30 కార్మికుల వివరణ (తమిళం), 6.35 చిదంబరం ఎస్ రాజారత్నమ్ 7.0 కి వా 7.15 విశాఖ యోగం నిలువు విజ్ఞాంశములు 7-45 తి చ్చి కిలే 8.30 కోతలు కోరిన పాటలు, 8-55 ప్రసుతాంశము 9.0 ఆం వా; 9.15 రూపకం-ఆంగ్లం 9.30 స్వామి వివేకానంద (ఢిల్లీ కిలే) 10.35 ప్రసార సమాప్తి

గ్రామీణ ప్రాంతాలలో 20,000 రక్షణ కార్మిక కాంకులు నెలకొల్పుతున్నట్లు మధ్యప్రదేశ్ డిప్యూటీ కమిషనర్ శ్రీ యస్ రాంశే తెలిపినారు.

* * *

పశ్చిమ బెంగాల్ ముఖ్యమంత్రి పి సి సేన్ శనివారం 18, 81 రూపాయలు, 1 409 గ్రామముల బంగారాన్ని రక్షణ నిధికి వసూలు చేశారు

బంగారు, వెండి ధరలు

విజయవాడ, జనవరి 15

మధ్యాహ్నం 1 గంట

శేరు మి పాట్లా 10 గ్రా	రు. 107-00
మూడు 10 గ్రాములు	107-00
బంగారు 1 గ్రాములు	రు. 86 00
వెండి 1 కిలోగ్రాం	రు. 306-00
వెండి 10 గ్రాములు	రు. 3-15

సైకిలు దొరికినది

కిరీసనం పెట్రోల్, కాయ్యలో పుచ్చుకున్న మా పొలంలో ఒక సైకిలు దొరికినది పోగొట్టుకొన్నవారు వచ్చి సైకిలు గుర్తులు చెప్పి అయిన ఖర్చులు చెల్లించి తీసుకొని వెళ్ళవచ్చును

కోవెరు పూర్ణయ్య,
పటమట

ఆంధ్రప్రదేశ్ కైళ్ళ డిపార్టుమెంటు

టెండరు నోటీసు

ఈ క్రింద సుదర్శనం బడిన కైళ్ళకు ది 1-4 1963 నుండి 31 3 1964 వరకు కాంట్రాక్టుదారులు, సంతకం కాగానే వారలు పట్టుచేయుటకు వీలు కలుగుటకు పై దస్తు పద్ధతి కైళ్ళకు యెక్కువగా వ్రాయబడిన చేరీలలోగా అంగీకరింపబడును

క్రమ సంఖ్య	కైలు పేరు	టెండరు అంగీకరించుటకు ఆఖరు తేదీ
1	జిల్లాజైలు, నిజామాబాదు	గురువారము 7-2 1963
2	సెంట్రలుజైలు, విశాఖపట్నం బోర్స్టల్ స్కూలు, విశాఖపట్నం	శుక్రవారము 1 2 1963
3	క్యాంప్ జైలు, బాగాయ్యసాగర్	సోమవారము 4 2 1963
4	సెమల్ జైలు, నెల్లూరు	బుధవారము 6-2-1963
5	సెంట్రలుజైలు, రాజమండ్రి	బుధవారము -2 19 3
6	సెంట్రలుజైలు, వరంగల్లు	శనివారము 9 2 1963
7	జూనియర్ బర్స్ట్ ఫెడ్ స్కూలు ఫర్ బాయ్స్, ఏలూరు	శనివారము 9-2 1963
8.	సెంట్రలుజైలు, హైదరాబాదు జిల్లాజైలు, పీకింద్రాబాదు జూనియర్ బర్స్ట్ ఫెడ్ స్కూల్ ఫర్ బాయ్స్ హైదరాబాదు జనరల్ బర్స్ట్ ఫెడ్ స్కూల్, ఆగ్లో రిహబిలిటేషన్ ఫర్ బాయ్స్ మరియు రిమాండ్ హోమ్ ఫర్ గర్లు, హైదరాబాదు	సోమవారము 11 2 1963
9	జిల్లాజైలు, సంగారెడ్డి	బుధవారము 13 2 1963
10	జిల్లాజైలు, కరీంనగర్	గురువారము 14 2 1963
11	జిల్లాజైలు, మహబూబ్‌నగర్	శనివారము 16 2 1963
12	జిల్లాజైలు, నల్లగొండ	సోమవారము 18 2 1963
13	సబ్‌జైలు (గ్రేడు II గుంటూరు	సోమవారము 18 2-1963
14	రిమాండ్ హోమ్, విజయవాడ	బుధవారము 20-2 1963

(పై తేదీలు మార్చుకోవలసి వచ్చినట్లయితే అడ్వర్టైజుచేయబడును)

2. హైదరాబాదు, పీకింద్రాబాదులలోని అంట రిమాండ్‌లోని అన్ని కైళ్ళకు సంబంధించిన పరికరాలు సప్లయి చేయుటకు సీలు చేయబడిన టెండర్లు పరిగణ కైళ్ళకు యెక్కువగా వ్రాయబడిన చేరీలలోగా అంగీకరింపబడును

3. సెంట్రలుజైలు, విశాఖపట్నం బోర్స్టల్ స్కూలు, విశాఖపట్నము రెండింటికీ, విశాఖపట్నము సెంట్రలుజైలు మూడింటికీ టెండరు వారు కాంట్రాక్టు టెండర్లు అంగీకరించబడవు.

4. పూర్తి వివరములు సదరు కైలు సూపరింటెండెంటులకు వ్రాసికొని పొందవలయును.

యస్ యం హస్సన్,
ఆంధ్రప్రదేశ్ కైళ్ళ ఇన్స్పెక్టర్ జనరల్, హైదరాబాదు (ద)

యస్ సి సి విద్యార్థులకు అదనంగా మార్కులు ఇచ్చేఆలోచన వున్నట్లు

డైరక్టర్ జనరల్ ప్రకటన

హైదరాబాద్ జనవరి 14

కరీకధాసక్తిగల విద్యార్థులందరికి నిర్బంధ సైనికశిక్షణ యిచ్చేటందుకు, ఆ విధానం కలకు ప్రత్యేకంగా మార్కులు కలపాలని ఆలోచన కొన్ని యూనివర్శిటీలలో సాగుతున్నట్లు యన్ సి సి డైరక్టర్ జనరల్ మేజర్-జనరల్ కేంద్ర సింగ్ నేడిక్కడ స్థానిక పత్రికా విలేకరులతో మాట్లాడుతూ అన్నారు మార్కులు కలపాలా, అక్కరేదా అనే ప్రశ్నకు పూర్తిగా విశ్వవిద్యాలయాలకే వదలివేయబడిందని ఆయన స్పష్టం చేశారు ప్రతిసంవత్సరము ఈ శిక్షణ కలం సాంవత్సరిక పరీక్షలకు ముందు ఒక నెల గడువుండేటట్లుగా పూర్తవుతుంది దానివల్ల విద్యార్థులు తమ కాలాన్ని పూర్తిగా దక్కుకునే వినియోగించుకోగలుగుతారు

వ్యవసాయ వస్తు ధరలు

విజయవాడ, జనవరి 15

విజయవాడ రీజినల్ అగ్రికల్చరల్ మార్కెటింగ్ ఆఫీసర్ నేడు అందజేసిన ఉత్పత్తిదారుల నుండి కొనుగోలుచేయు టోకు ధరలు (ఒక క్వింటాల్ 100 కిలోగ్రాములు, తేదీ 220½ కొనుగోలు

ధాన్యం

నంబర్లు విజయవాడ	రు. 84-00	83 00
,, కాకినాడ	82 10	82 89
అమ్మకాలు విజయవాడ	86-50	82-00
,, తాడేపల్లిగూడెం	84 87	80-32
,, కాకినాడ	87-66	82-66
,, అమలాపురము	కొరవి	80-88
సన్నకారు కొనుగోలు:		
తాడేపల్లిగూడెం	86 84	82 34
పిఠాపురం అమలాపురము		81 66
మొలకలొలుకులు: కొల్లూరు		44-12

మిలు బియ్యం

నంబర్లు విజయవాడ	రు	74-00
,, అమలాపురము		62 37
అమ్మకాలు: విజయవాడ పాతది		59-50
,, కొత్తది		46-75
,, తాడేపల్లిగూడెం	58 76	1-85
,, కాకినాడ	56-98	48 28
,, అమలాపురము		50 00
సన్నకారు కొనుగోలు:		
,, తాడేపల్లిగూడెం	62-16	54 05
నంబర్లు కాకినాడ	68 82	54 98
,, చిత్తూరు		77 78
మొలకలొలుకులు నెల్లూరు		70 00

వేరుశనగ

కాయలు	విజయవాడ	రు 52-50
,,	నంద్యాల	57-50
,,	ఆదోని	57-32
,,	విజయనగరం	53 32
పప్పు	విజయవాడ	80-00
,,	నంద్యాల	77-50
,,	ఆదోని	78 00
,,	విజయనగరం	76 67
కూలి	విజయవాడ	166 00
,,	నంద్యాల	158 00
,,	ఆదోని	1 8 70
,,	విజయనగరం	1 17-78

అపరాలు

పెసలు	విజయవాడ	రు. 40-00
,,	గుంటూరు	42 00
,,	అమలాపురము	48 88
మినుములు:	విజయవాడ	72-00
,,	గుంటూరు	69 00
,,	అమలాపురము	58 10
శెనగలు	విజయవాడ	46 00
,,	గుంటూరు ఎర్రని	45-00
,,	అమలాపురము	50 00
కందులు	విజయవాడ	0-00

కొప్పరలు

నంద్యాల	40 00

నూనెలు

నువ్వులు, అనకాపల్లి	రు. 50-60
గుడివాడ	44 50
నువ్వులు, రేగుడు	66 66
గుడివాడ ,,	58-82

వేరుశనగ నూనె

తేటపాలెంలో	
అమెరికా రకం	రు. 477 27
,, దేశవాళి	428 78
,, బిస్కట్	88 -86
,, యూనిట్	29 -4

మిర్చి

జి 2 రకం గుంటూరులో	రు. -870-00
జి రెండవ రకం గుంటూరు	8 0-00

పెసర్లు

పల్నాడు	కేశవాళి
గుంటూరులో	490-00 500 00

కొబ్బరి కాయలు

కొయ్యంటికి ధరలు

	వర్తకులు	పారిశ్రామికులు
విజయవాడ:	రు 185-00	212-00
పొలకొల్లు	160 00	210 00
రాజమండ్రి:	150-00	200 00

పసుపు

దుగ్గిరాలలో కొమ్ములు	రు 144 45
కొమ్ములు	148 87
కడపలో కొమ్ములు	150 00
బెంపలు	117 00

జనపనార

విజయనగరం	మొదటిరకం	58-95
	రెండవరకం	52 27
	మూడవరకం	46 92
అమలాపురము	మొదటిరకం	56 00
	రెండవరకం	50 66
	మూడవరకం	44-00

గాంధీజీ సమాధిపై శ్రీమతి నిరిమావో పుష్పాంజలి

'బహామాస్ ఒప్పందంతో ఫ్రాన్సు ఏకీభవించదు'

ఫ్రాన్స్‌కు సొంత అణ్వాయుధబలం అవసరమని డిగోల్ ప్రకటన

పారిస్, జనవరి 14

బహామాస్ ఒప్పందంతో ఫ్రాన్సు ఏకీభవించదని ఏకీకృత అరుకోరని తాను భావిస్తున్నట్టు జనరల్ డిగాల్ నేడు పత్రికా గోష్ఠిలో చెప్పారు (ఆ ఒప్పందంలో పోలారిస్ అణు మిసైలిను ఫ్రాన్సుకు ఇస్తామని కెన్నెడీ ప్రతిపాదించాడు)

ఉమ్మడి అణ్వాయుధాల బాటో బలాన్ని ఏర్పాటుచేసేటందుకు నస్సౌలో అమెరికా బిటనులకు కట్టబెడిన ఒప్పందంపై వ్యాఖ్యానిస్తూ, డిగాల్ యిలా అన్నారు "ఫ్రాన్సు తన స్వంత జాతీయ రక్షణను కల్గివుండాలని భావించినది పునరుద్ఘాటిస్తున్నాను"

మిత్రులను కలిగివుండటం ఫ్రాన్సుకు తప్పనిసరే అయినా, తన స్వంత రక్షణను ఏర్పాటు చేసుకునే హక్కును వదలుకోవలసి వస్తుందని అంటూ ఆయన యిలా అన్నారు

అమెరికకు అణ్వస్త్రాలలో ఆధిక్యత కొంతకాలం వుంది కాని, రేపు సోవియట్ యూనియన్‌కు అణ్వాయుధాలున్నాయి

"అమెరికా మనుగడకే పనాలుచేసే చాలినన్ని క్షిపణులు అణ్వాయుధాలు సోవియట్ యూనియన్‌కు వస్తున్నాయి అది మారిపోతున్నప్పుడు, బ్రహ్మాండమగు వాసరం"

ఇప్పుడు సోవియట్ యూనియన్‌కు అణ్వాయుధాలున్నాయి అణ్వాయుధ రంగంలో యూరపు రక్షణ పనిన్యాయమైనది అంటి ప్రాధాన్యమైనది కాదని డిగోల్ అన్నారు

ఆయన ఇంకా ఇలా అన్నారు

"ప్రస్తుత పరిస్థితులో, ఒక దేశ సంపూర్ణ ఏర్పడితే యూరపు రక్షణకు ఎప్పుడు ఎప్పుడు ఏర్పడినా అమెరికా అణ్వాయుధాలు వినియోగించబడుతుందో ఎవరూ చెప్పలేరు అయినప్పటికీ, అది కాంతికి అమెరికా అణ్వాయుధ శక్తి ఎప్పుడైనా హామీ

"ఇది కొంతమందికి సమ్మతమే విధానంగా కన్పిస్తోంది. కాని యూరపులో ఫ్రాన్సు నిరంతరమైన దలచు పెడుతుంది

ఫ్రాన్సు భద్రతకు స్వయం సమృద్ధి అవసరం, ఫ్రాన్సు మరియు అంతర్జాతీయంగా ఇంగ్లాండుకు ఆ దేశాలు తెలియజేసి తీసుకొనే నిర్ణయం మాత్రమే ఈ విషయం

"కాని ఈ మాత్రానికి బిటను పిస్సింగా ఉన్నట్టులేదు బిటను ఏమి చేసినా పాత్రు బిటన సంబంధాలు మారవు ఇంగ్లండు ప్రజలకూ ప్రేమపూర్వక ప్రథమ, గ్రీతి మరియు సంగ్రామాల్లో బిటను చేసిన సేవకు డిగోల్ ఉద్ఘాటించారు. ఆ మనిషి యిలా అన్నారు:

"ప్రస్తుతం బ్రిటిష్ సంప్రతింపులను పూర్తిచేయలేక పోయినా, వ్యాపార సంరక్షణకు కామన్‌మార్కెట్టునూ, ఇంగ్లాండునూ సహనాధిత్య ఆర్థిక ఒడంబడిక జరగడానికి అడ్డేక్కేలేదు అదే విధంగా అమెరికాల్లో ఉభయదేశాలకూ సన్నిహిత సంబంధాలుండడానికి ఏవిధమైన అడ్డులేదు

కామన్ మార్కెట్టు సమస్య

కామన్ మార్కెట్టులో చేరడానికి లేదనీ చెప్పవలసింది బ్రిటనేనని డిగోల్ అన్నారు

ఉమ్మడి యూరపు సంకాల విధానాన్ని ఆమోదించడానికి సిద్ధపడాలా వద్దా, కామన్ వెల్త్ ప్రమేయాలన్ని విడిచిపెట్టాలా, లేదా, తన రైతులకు ప్రత్యేకసదుపాయాలు కల్పించేటట్లు, లేదా అనేది బ్రిటన్ తేల్చుకోవాలి వారి నిర్ణయం మీదనే బ్రిటన్ మార్కెటు మరకులను నిర్ణయించగలిగేదీ లేనిదీ ఒక్క ఇంగ్లాండు మాత్రమే నిర్ణయించుకోగలదు

కామన్ మార్కెట్టులో బిటను, ఇతర దేశాలు చేరితే ఫ్రాన్సు ఊహించినట్లుగా ఉండదు, దాని యూరప్పీయ రూపు మారిపోతుందన్నారు.

7 లేదా 10, లేదా 14 దేశాలతో కూడిన యూరపు కామన్ మార్కెటు "అమెరికాపై ఆధారపడు, దాని అణ్ మాయిస్టీలతో ఉన్నదే బ్రహ్మాండ మైనట్టిదా" అవుతుందన్నారు

ఈ పత్రికాగోష్ఠిలో 850 మంది ఫ్రెంచి విదేశ పాత్రికేయులూ పాల్గొన్నారు, ఫ్రెంచి మంత్రులూ ఫ్రాన్సులో వున్న రాయబారులూ కార్యాలయాల పత్రికా ప్రతినిధులూ వున్నారు

బిటను కోసం

డిగోల్ తన పత్రికా గోష్ఠిలో కామన్ మార్కెటులో చేరడానికి బిటను దరఖాస్తును గురించి ఆయన చేసిన ప్రకటనపట్ల బిటను ప్రజలనాయకులు విచారాన్ని ఆగ్రహాన్ని కలిగించాయి

ప్రస్తుత పరిస్థితుల్లో కామన్ మార్కెట్టులో బిటను ప్రవేశానికి డిగోల్ పట్టు పట్టడం పోయినందుకు ఆ పార్టీలు చాలా విచారాన్ని వ్యక్తంచేశాయి ఎన్నుకోబడ్డ ఫ్రెంచి అధ్యక్షుడు అంత ఖచ్చితంగా మాట్లాడతడని ఆశించి నిమిషం వరకూ ఎవరూ అనుకోలేదు

డిగోల్ పూర్తి తమకు చేరవలసిన కారణాలు, వ్యాఖ్య చేయడానికి విరామం యిచ్చింది

బిటను యూరపులో సంపూర్ణ రాజకీయ భాగస్వామిగా వుండాలని కోరుకుంటే, కామన్ మార్కెట్టులో అసోసియేట్ సభ్యత్వానికి అనుకూలంగా లేదని బిటను విదేశ కార్యాలయం కొట్టి చెప్పింది

దాని పై కామన్ మార్కెట్టు సమస్యలో బిటను తిరుగు లేని తిప్పుకు పాల్గొనున్న ఎడ్వర్డ్ హీత్ గోష్ఠి 'ఎంజీ టెమ్స్' పత్రికలో వడింది దానిని తన విదేశాంగ కార్యాలయపు ప్రతినిధి విలేకరుల దృష్టికి తెచ్చారు. ఆ ప్రకటనలో హీత్ ఇలా చెప్పారు:

"రాజకీయంగా రూపొందుతున్న యూరపులో భాగంగా ఉండాలని బ్రిటన్ కోరుకుంటేనే కేవలం కొన్ని ఆర్థిక ప్రయోజనాలనుమాత్రమే కోరడం లేదు"

కోపు పంచిసి, దాని మరకులనూ బ్రిటను ఆమోదించినప్పటికీ, దాని లోపలి నిబంధనలు కోరడం లేదని హీత్ ప్రకటనలో వుంది.

డిగోల్ ప్రకటనపై వ్యాఖ్యానించడానికి ఆయన విరాకరించారు.

ఖమ్మంలో నేత్ర వైద్య కేంద్రం

హైదరాబాద్, జనవరి 14

వివిధ గ్రామీణ ప్రాంతాలకు చెందిన వారికి నేత్ర వైద్యం చేసేటందుకు రేపు ఖమ్మంలో నేత్ర వైద్యకేంద్రాన్ని పెట్టబోతున్నారు.

ఈ కేంద్రాన్ని ప్రస్తుతం సరోజినీదేవి హాస్పిటల్ తన ఆధ్వర్యాన ఏర్పాటు చేస్తున్నది.

ఈ కేంద్రాన్ని రాష్ట్ర ఆరోగ్యశాఖా మంత్రి వి శేషగిరిప్రసాద్ ప్రారంభిస్తారు. ఈ కేంద్రంలో కంటికి సంబంధించిన అన్ని జబ్బులకు వైద్యం చేస్తారు. ఆపరేషన్లు చిన్నవి, పెద్దవి కూడా జరుగుతాయి.

కార్మిక మంత్రికి యస్. బి గిరి మెమోరాండం

ఆంధ్ర కేజ్ పండదార కార్మిక సంఘం అధ్యక్షులు శ్రీ యస్ బి గిరి ఉపాధ్యక్షులు యస్ భగవాన్ కార్మిక మంత్రి శ్రీ గుమాస్తికి ఒక మెమోరాండాన్ని సమర్పించారు అందులో వారు, మంత్రి కలుగజేసుకొని 1000 మందికి పైగా ఉన్న కార్మికులను నిరుద్యోగులవకుండా కాపాడమని అభ్యర్థించారు ఆ మెమోరాండంలో వారు ఇంకా ఇలా పేర్కొన్నారు

ఆంధ్రదేశంలో చెఱకు ఎక్కువగా ఉత్పత్తి అయ్యే అవకాశం ఉన్న ఎటికి ఎండదార ఫ్యాక్టరీ ఉత్పత్తి శక్తి చాలా తక్కువగా ఉన్నది కేంపూడి ఫ్యాక్టరీ పరిస్థితి అదేవిధంగా ఉన్నది అ మూలబడే ప్రమాదం ఉన్నది. అదువల మంత్రిని కలుగజేసుకొని సమస్య పరిష్కరించవలసిందిగా వారు కోరారు

మంత్రి తమకు సాధ్యమైనంతవరకు చేస్తానని కార్మికులకు హామీ యిచ్చారు (వి వి.)

విజయవాడలో రిక్రూటింగ్ ఆఫీసరు

17, 18 తేదీల్లో సమావేశం

విజయవాడ జనవరి 12

రిక్రూట్ మెంటు ఆఫీసరు తేదీ 17, 18 తేదీలలో విజయవాడ పోస్టుడిపో ఇన్ స్పెక్షన్ బంగళాలో సమావేశం అవుతారు కాబట్టి రిక్రూట్ మెంటు జరుగుతా,

ఫిట్టర్ టెక్నికల్, సోల్జర్స్, డ్రైవర్లు (గుమస్తాలు కాదు)

క్లర్క్ ఫెల్ స్కాలర్ ఎత్తు 5', బరువు 110 పౌండులు, ఛెస్ట్ 32" 34"

బాయ్స్ టెర్న్ స్పీడర్సు వగైరా (పదవ తరగతి వున్నవారు)

ఎత్తు '0' బరువు 100 పౌండులు, ఛెస్ట్ 0"-32

కూబాతో పశ్చిమ జర్మనీ దౌత్యసంబంధాల తెగతెంపులు

బాన్, జనవరి 14

పశ్చిమ జర్మనీ ప్రభుత్వం క్యూబాతో దౌత్య సంబంధాలను తెంచుకుంది. తూర్పుజర్మనీ ప్రజాపబ్లిక్ ప్రభుత్వంతో క్యూబా ప్రభుత్వం దౌత్యసంబంధాలను ఏర్పరచుకోవడమే ఇందుకు కారణం తూర్పుజర్మనీతో దౌత్యసంబంధాలు గల దేశాలతో దౌత్యసంబంధాలు పెట్టుకోకూడదనేది పశ్చిమజర్మనీ ఒక విధానంగా పెట్టుకుంది తూర్పు జర్మనీ ప్రజాప్రభుత్వం అటువంటి నిషేధాలేమీ పెట్టుకోలేదు

ప్రస్తుతం పశ్చిమజర్మనీలోని క్యూబా రాయబారి దేశంలో పర్యటిస్తున్నారు అందుచేత, దౌత్యసంబంధాలను తెంచుకుంటున్న విషయాన్ని పశ్చిమ జర్మనీ విదేశాంగశాఖ క్యూబా రాయబార కార్యాలయానికి తెలియజేశారు.

బంగారంధర

(1వ పేజీ తరువాయి)

ఈ బాండ్లపై వచ్చే వడ్డీలో పన్నులు ఏటేటా తమ అవసరాలను తీర్చుకోవడం ఆయన తెలియజేశారు

14 క్యారెట్ల వన్నెతో మేలిమి బంగారం గలదని ప్రచారంగా అమ్మడానికి మరాబులకు నెలలోపుల వ్యవధి యివ్వబడింది ఈ లోపుగా బొంబాయి, దేశంలో తదితర ప్రధానమైన నగరాలలో గల బంగారు, వెండి నగల మార్కెట్లలో నిలవలో వున్న బంగారు నగలు కొనడానికి స్త్రీలు తోడుతోడుగా విపరీతంగా యెగబడుతున్నారు ఈ సందర్భాన్ని పురస్కరించుకొని శ్రీ గోటక్ ఈ ప్రకటన చేశారు.

నలలో పేర్కొన్నారు

బంగారానికి హెచ్చు ధర పలకడం వల్ల దొంగరవాణాకు అవకాశం కలిగిందని చెబుతూ, ఈ దొంగరవాణాను కేవలం కాపలాలద్వారా మాత్రమే అరికట్టటం సాధ్యంకాదనీ, దేశంలోని బంగారం ధర అంతర్జాతీయంగా బంగారానికున్న ధరతో శాస్త్రీయంగా సమానంగా తగ్గించబడినప్పుడే ఇది సాధ్యంకాగలదనీ ఆయన వివరించారు బంగారంలోనంగానీ, లేదా దాయడానికి గానీ బంగారానికి కేటున్న గిరాకీని తీవ్రమైన దర్యాప్తుద్వారా బాగా తగ్గించినప్పుడే ఈ ధన తగ్గుదలకు తగినిఅవకాశం యేర్పడుతుందని ఆయన పేర్కొంటేశారు ఇటీవల ప్రభుత్వం బంగారంపై విధించిన కంట్రోలు చర్యలు ప్రధానంగా ఈ లక్ష్యం సాధించడంలోనే తీసుకొన్నట్లేనే పని ఆయన పేర్కొన్నారు.

తిరుగుబాటుకారణాలు

(1వ పేజీ తరువాయి)

గ్రునిజ్జీ కోటోనోవ్ 1958 నుండి ప్రవాసిగా ఉంటున్నాడుటోగో తిరుగుబాటుదారులు గ్రునిజ్జీని ప్రభుత్వానికి నాయకత్వం వహించవలసిందిగా కోరారని, ఆయన అందుకు ఆమోదించారని విశ్వసనీయ వర్గాలద్వారా తెలుస్తోంది.

టోగోలో కోటోనోవ్ ప్రభుత్వం ఏర్పడుతుందని భావించబడ్డారు ఈ వార్తను అక్కడ అమెరికా రాయబారి రాయిటర్ కేరికి ఫోనుచేశారు

టోగోలో కర్ఫ్యూ

టోగోలో నిన్న సైనిక ప్రభుత్వం ఏర్పడిన తర్వాత, దేశంలో అత్యవసర పరిస్థితి ఏర్పడినట్లూ, 20 గంటలపాటు కర్ఫ్యూ ఉత్తర్వును ప్రభుత్వం జారీ చేసింది

లోపలో దుకాణాలన్నీ మూసివేసి ఉన్నాయి

టోగోతో బయట సంబంధాలు పూర్తిగా తెగిపోయాయి ప్రజలందరూ సంబంధం లేని మార్గములలో ఒక్కటి లేదు రేడియో యే

ప్రజల భావాలు

టోగో ప్రజలు ఈ తిరుగుబాటుకు విస్మయం చెందారు వారి ప్రధానవిస్మయం నుండి టోగో ప్రజలు తిరుగుబాటు కమిటీకి నిరోధం ఎక్కువగా ఉన్నట్లు కనిపిస్తోంది రేడియో లోపల రేడియో త్యేక విశేషాలు తెలుస్తున్నాడు

మియాచీ ప్రధానా?

ఘనాలోవున్న టోగో రాజకీయ కాందిశీకుడు అ టోగోలో మియాచీ త్తటోగో ప్రభుత్వానికి నాయకత్వం వహించబడ్డారు అని భావించబడ్డారు ఆయన నిన్న రాత్రి ఇక్కడకు తిరిగి వచ్చారు

ఈ సమావేశాలు, టోగో టోగో కాందిశీకుడు అ మూడూడా ప్రధాన త్వంలో ముఖ్యమైన పదవి పుచ్చుకుంటాడని భావించబడుతుంది.

డాక్టర్‌గా నుండండి

ఇంటి పోస్టుద్వారా హోమియోపతి ఎగ్జామినేషన్ రిజిష్టర్డ్ కాలేజ్ డిప్లొమా పొందండి. ప్రాస్పెక్టస్ ఉచితము వివరములకు

INDIAN HOMOEOPATHIC COLLEGE
(Vav) JULLUNDUR CITY

సుభాంత చలన చిత్రము

దర్శన వివరించబడును

పెప్సీ

ఏజెంట్లు: దాదా & కో

SEENU & CO 28 THANDAVARAYA GRAMANI STREET MADRAS-21

స్టాకిస్టులు: మెస్సర్సు దాదా & కో, జవహర్‌లాల్ నెహ్రూరోడ్ (మహబూబ్ గంజ్) హైదరాబాద్-1

జ్యోతి

జ్యోతి డీలర్సు నియామకం

ఆంధ్రప్రదేశ్‌లోని వివిధ జిల్లాలలో 'జ్యోతి' పంపులకు డీలర్సును నియమించుటకు ఉత్సుకతతో నున్నాము డీలర్లుగా వుండుటకు ఉత్సాహము గలవారు మాస్టాకు కొరకు దిగువ అడ్రస